

RELATÓRIO DE TRANSIÇÃO

Nos termos da PORTARIA Nº 08/GP-DFAT/2020, vimos solicitar informações, acerca do **Esporte, Lazer e Juventude**, de forma a complementar os estudos da Comissão de transição, quais s sejam:

1) Esta Secretaria possui algum contrato ou convênio com prazo a ser encerrado? Qual objeto? Valor? Prazo?

Sim, possui, conforme relação abaixo:

ACOMPANHAMENTO DE CONTRATOS					
FORNECEDOR	OBJETO	CONTRATO	INICIO	TÉRMINO	VALOR CONTRATO
Apremed- Associação Dos Profissionais De Resgate E Emergências Médicas	Prestação de serviços emergenciais com ambulância tipo uti, para eventos esportivos	331/18	22/06/18	22/12/20	R\$ 271.999,20
Coopertesc-Cooperativa De Transportes De Passageiros E Cargas De São José Dos Campos	Prestação de serviço de frete com veículo com capacidade mínima de 15 lugares para secretaria de esporte e qualidade de vida (hora)	110/2018	05/02/20	05/02/22	R\$ 323.730,00
Claro S. A	Prestação de serviço telefônico fixo comutado (STFC)	014/16	11/01/19	11/01/21	R\$ 102.168,00
C.L.A. Transportes De Passageiros Ltda	Prestação de serviço de frete de ônibus 44 lugares para a Secretaria de Esportes e Qualidade de Vida Intermunicipal	08/19	08/01/19	08/01/21	R\$ 915.250,00
Milclean Comercio E Serviços Ltda	Prestação de serviços de limpeza, copa e jardinagem sem fornecimento de material	248/19	02/05/19	02/05/22	R\$ 326.387,28
R&A comércio De Equipamentos Telefônicos Ltda	PRESTAÇÃO DE SERVIÇO DE CESSÃO DE CENTRAL TELEFÔNICA PARA O CENTRO DE REFERÊNCIA DA JUVENTUDE.	3304/20	01/09/20	01/09/22	R\$ 15.900,00
San Marco Automóveis Ltda	Locação de veículo utilitário capacidade para 05 lugares GRAN FIAT- placas QNN 3629 E QUD 2552	650/16	25/07/16	25/07/21	R\$ 29.548,80
S.G.M.K. Transportes E Logística Ltda	Locação de veículo leve para 5 pessoas ONIX-placa GKB 7957	657/16	26/07/16	26/07/21	R\$ 15.840,00

Companhia De Gás De São Paulo - Comgás	FORNECIMENTO DE GÁS - Casa do Jovem- Rui Barbosa	-	22/03/13	INDETERM.	CONTRATO EXTERNO
Companhia De Gás De São Paulo - Comgás	FORNECIMENTO DE GÁS - Campo dos Alemães- Bento Pinto da Cunha	-	01/07/13	INDETERM.	CONTRATO EXTERNO

ACOMPANHAMENTO CHAMAMENTO PÚBLICO E CREDENCIAMENTO

PROCESSO	OBJETO	CONTRATO	INICIO	TERMINO	VALOR CONTRAT O
Centro De Desenvolvimento Do Desporto Não Profissional De São José Dos Campos	Administração, gerenciamento e operacionalização das atividades esportivas e de lazer [...] e atividades correlatas de manutenção nas unidades centrais permissionadas e de serviços de apoio nas unidades associadas	162/18	16/03/19	30/09/21	61.193.435,03
Monitores	Chamamento de Monitores para 2019 E 2020	-	01/02/19	31/12/20	-
Monitores De Coordenação	Chamamento de Monitores de Coordenação para 2019 e 2020	-	01/02/19	31/12/20	-
Futebol Amador Liga	CHAMAMENTO PÚBLICO NOS TERMOS DA LEI FEDERAL 13.019/2014 E DO DECRETO 17.581/2017, OSC: LIGA MUNICIPAL DE FUTEBOL DE SÃO JOSÉ DOS CAMPOS, CNPJ: 45.693.447/0001-21. ESTE PROCESSO ACOMPANHA O PROCESSO INTERNO 35291/2019 E 20549/2018.	Termo de Fomento de 02/2019	26/07/2019	26/12/2020	339.893,20
Futebol Amador Acaf	CHAMAMENTO NOS TERMOS DA LEI FEDERAL 13.019/2014, DECRETO 17.581/2017, OSC: ACAF (ASSOCIAÇÃO DOS CLUBES AMADORES DE FUTEBOL DE SÃO JOSÉ DOS CAMPOS) CNPJ: 04.533.920/0001-26. ESTE	Termo de Fomento de 03/2019	26/07/2019	26/11/2021	276.040,00

	PROCESSO ACOMPANHA O PROCESSO INTERNO 35291/2019 E 20549/2018.				
Credenciamento Arbitragem 2020	Credenciamento para diversas funções: Árbitro, Assistente, Representante nas modalidades de Basquetebol, Futebol de Campo, Futebol de Areia, Futebol Society, Futsal, Handebol, Judô, Karatê, Tae Kwon Do, Voleibol, Bike Street, Patins in Line, Skate e Street Ball, Natação, Atletismo, Jogos de Salão, Jogos de Tênis de Mesa e Tênis de Campo, para os Jogos Intercentros Esportivos, Copas Populares, Campeonatos, Festivais Esportivos, Torneios ou Jogos Eventuais	=	17/01/2020	31/12/2020	-

Nº Convênio	Ano	Data Início assinatura	Objeto	Valor	Vigência	Parlamentar	Ministério
895686	2019	30/12/2019	Campo do Interlagos	R\$ 965.150,00	30/12/2022	Nilto Tato	Cidadania
895738	2019	30/12/2019	Poli Mario Weiss (Vale do Sol)	R\$ 553.459,51	30/12/2022	Eduardo Bolsonaro	Cidadania

2) Cópia do Organograma, informações sobre a infraestrutura e quadro de pessoal (nomes, cargos e salários);



PREFEITURA
SÃO JOSÉ DOS CAMPOS

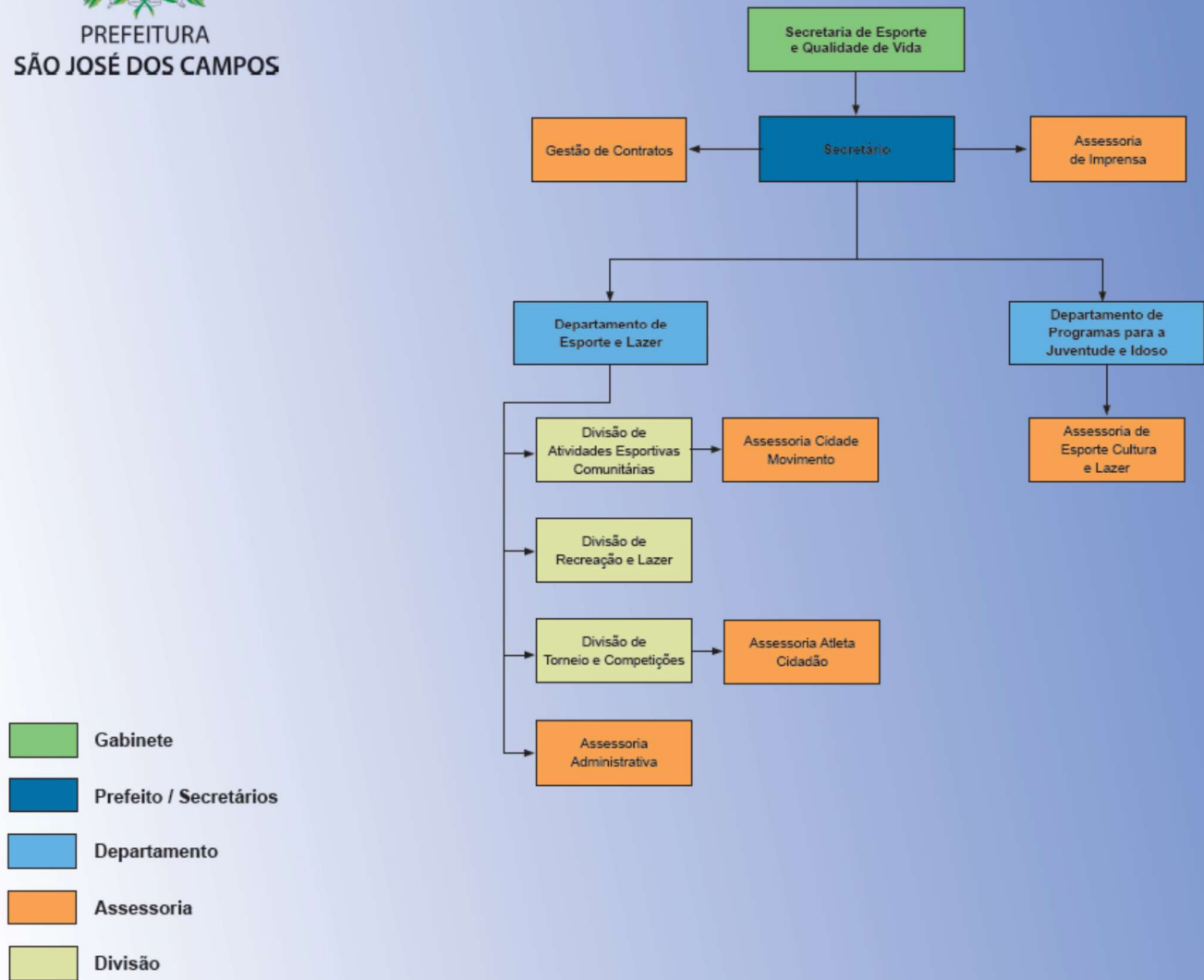

Estrutura Organizacional - Setembro de 2017

MATRÍCULA	NOME	CARGO	FUNÇÃO GRATIFICADA	REMUNERAÇÃO DO MÊS	DEPARTAMENTO / SETOR
154880/1	Jose Carlos Brito	Professor De Educação Física	Supervisor 19a	R\$ 23.575,03	DAEC
191433/1	Francisco Gentil Ferreira	Professor De Educação Física	Supervisor	R\$ 21.027,47	DAEC
212139/1	Benedito Julio Marcondes	Professor De Educação Física	Supervisor 19a	R\$ 21.361,66	DAEC
228515/1	Maria Clara Lombardi	Professor De Educação Física	Supervisor 19a	R\$ 21.917,26	DAEC
237301/1	Luigi Bertoncini	Professor De Educação Física		R\$ 14.636,78	DAEC
237476/1	Jose Augusto Santos	Professor De Educação Física	Supervisor 19a	R\$ 19.027,81	DAEC
249105/1	Fernando Cesar Vales	Professor De Educação Física	Supervisor 19a	R\$ 18.897,19	DAEC
258406/1	Jose Antonio De Oliveira Ferreira	Professor De Educação Física	Monitor	R\$ 17.322,98	DAEC
262322/1	Joao Roberto Silva	Professor De		R\$ 14.435,82	DAEC

		Educação Física			
262454/1	Domingos Panazzo Campoy Junior	Professor De Educação Física	Monitor	R\$ 17.322,98	DAEC
262780/1	Luis Henrique Fonseca	Professor De Educação Física 20h		R\$ 7.376,96	DAEC
669252/1	Adriano Uchoas Americo	Analista Em Gestão Municipal	Supervisor 19a	R\$ 6.288,16	DAEC
669074/1	Iriane Andressa Martinez Rebolo Nogueira	Analista Em Gestão Municipal	Monitor	R\$ 6.350,92	DAEC
720134/1	Daniel De Lamonica Sousa Barros	Analista Em Gestão Municipal		R\$ 4.286,09	DAEC
258988/1	Joao Ariovaldo Dos Santos	Agente Administrativo li	Monitor	R\$ 8.251,52	DAEC
419698/4	Jose Benedito Da Silva	Chefe	Chefe	R\$ 8.605,72	DAEC
424527/5	Itamar Lisboa Pinto	Diretor De Departamento	Diretor De Departamento	R\$ 10.410,94	DAEC
660204/1	Alex Cesar De Azevedo Pinheiro	Assessor De Diretoria	Assessor De Diretoria	R\$ 7.668,71	DAEC
694796/1	Sonia Maria Sanefuji	Assessor De Diretoria	Assessor De Diretoria	R\$ 7.724,71	DAEC
402973/6	Kleber Regis Ramos Martins	Assessor De Chefia	Assessor De Chefia	R\$ 5.886,93	DAEC
258562/1	Everson Freitas Campante	Técnico Esportivo	Monitor	R\$ 8.757,75	DAEC
258635/1	Sandro Marcelo Dos Santos	Técnico Esportivo	Supervisor 19c	R\$ 7.860,80	DAEC
259445/1	Djalma Penha	Agente Administrativo li	Monitor	R\$ 8.047,79	DAEC
287279/1	Valderez Pereira Da Silva	Professor De Educação Física		R\$ 12.942,71	DAEC
206155/1	Jose Andre Bonafe	Professor De Educação Física	Supervisor 19c	R\$ 21.361,66	DAR
258465/1	Luiz Fabio Miranda De Carvalho	Professor De Educação Física 20h		R\$ 6.470,37	DAR
258783/1	Luis Fernando Cesar Basilio	Professor De Educação Física 20h	Chefe	R\$ 11.766,61	DAR
270660/1	Claudemir De Assis Cabral	Professor De Educação Física	Monitor	R\$ 15.638,55	DAR
581924/1	Vander De Faria Ribeiro	Assistente Em Gestão Municipal		R\$ 2.101,45	DAR
681830/1	Marco Antonio Olivatto	Diretor	Diretor	R\$ 10.395,94	DAR
669244/1	Felipe Giordanne Simoes Ferreira Da Silva	Analista Em Gestão Municipal		R\$ 4.522,08	DAR
661472/1	Erica Catarina Silva Fernandes De Oliveira	Assessor De Políticas Comunitárias	Assessor De Políticas Comunitárias	R\$ 2.783,08	DAR
252050/1	Rosana Pereira Domiciano Moura	Professor De Educação Física	Chefe	R\$20.365,82	DRL
276889/1	Cleyre Carmen De Lima	Professor De Educação Física	Supervisor 19a	R\$ 16.937,52	DRL
250928/1	Silvia Helena Gomes Da Silva Pinto	Professor De Educação Física 20h		R\$ 11.052,29	DRL
583056/1	Mauricio Ito Ribeiro	Assistente Em Gestão Municipal	Supervisor 19a	R\$ 5.906,93	DRL
582424/1	Gustavo Padula Amabile Correa	Analista Em Gestão Municipal		R\$ 4.537,08	DTC
258686/2	Wilson Jose Naressi Machado	Chefe	Chefe	R\$ 8.605,72	DTC
474834/5	Rui Ramiro De Lima	Assessor De Políticas	Assessor De Políticas	R\$ 2.836,94	DTC

		Comunitárias	Comunitárias		
513775/3	Luiz Gustavo Teixeira	Assessor De Chefia	Assessor De Chefia	R\$ 5.886,93	DTC
296669/1	Cinara Freitas Farias	Agente Administrativo li	Supervisor 19a	R\$ 7.709,44	GABINETE
388318/4	Luiz Antonio Fischer	Assessor De Imprensa	Assessor De Imprensa	R\$ 5.886,93	GABINETE
661260/1	Bianca Carla De Oliveira Canelas	Coordenador	Coordenador	R\$ 4.422,54	GESTÃO DE CONTRATOS
662894/1	Gabriela Negrao De Oliveira Silva	Gestor De Contratos	Gestor De Contratos	R\$ 8.605,72	GESTÃO DE CONTRATOS
507813/2	Fernando Ferreira Goncalves	Assistente Em Gestão Municipal	Supervisor 19a	R\$ 5.886,93	GESTÃO DE CONTRATOS
638640/1	Bruno Henrique Dos Santos	Guarda Civil Municipal 2ª Classe	Diretor De Políticas Públicas	R\$ 10.420,94	JUVENTUDE
661138/1	Pedro Henrique Silva Santiago	Chefe	Chefe	R\$ 8.605,72	JUVENTUDE
239274/1	Margarete Aparecida Da Silva Oliveira	Assistente De Enfermagem Nível A	Supervisor 19a	R\$ 7.914,96	SEQV
675350/1	Lucas Rogerio	Orientador De Projeto Especial Em Educação	Orientador De Projeto Especial Em Educação	R\$ 4.370,58	SEQV
297169/1	Sergio Jose Salles	Porteiro Zelador		R\$ 2.845,17	SEQV
682330/1	Roberto Wagner Matheus	Assessor De Imprensa	Assessor De Imprensa	R\$ 5.886,93	SEQV

3) Relacione os itens necessários e as providências já iniciadas com relação à aquisição dos equipamentos básicos para a Infraestrutura interna da ARENA ESPORTIVA?

RELAÇÃO MOBILIÁRIO ARENA MUNICIPAL DE ESPORTES SJC

LOCAL	ITEM	DESCRIÇÃO	QUANTIDADE
AMBULATÓRIO PÚBLICO	MACA TUBULAR	Divã Clinico, Maca fixa com capacidade de até 190kg.Cabeceira regulável (três posições) por meio de cremalheira. Descrição: Divã Clinico, Maca fixa com capacidade de até 190kg • Armação em tubos de aço quadrado de 1 e 1/4 polegadas de diâmetro. • Parede de 1,2 mm. • Leito em madeira estofada, espuma de 3cm de altura revestida por courvim. • Cabeceira regulável (três posições) por meio de cremalheira. • Pés com ponteiros de PVC • Pintura eletrostática a pó-epóxi. Dimensões: Largura 62 cm; Comprimento 180 cm; Altura Máxima 80 cm; Modelo Fixa /Reclinável Capacidade Suportada 190 Kg; Peso 15 Kg;	3

<p>MESA EM L</p>	<p>Mesa Escritório L 1,40 X 1,40 M 15 Mm Home Office Escrivaninha 2 Gavetas Características: Mesa escritório em L com gavetas Tampo confeccionado em MDP 15 mm Acabamento em fita 2 mm Medidas Totais: L 1,40 x P 1,40 x A 0,74 m Mesa em L composta por 2 mesas retas L 0,80 x P 0,60 x 0,75 m + 1 conexão arredondada L 0,60 x P 0,60 m Pés em aço com acabamento em MDP interno 2 gavetas com chave Pés niveladores Cores disponíveis tampo: branco, argila, platina, cinza cobalto, ovo, carvalho hanover, carvalho Monique, rovere sereno, preto Cores disponíveis estrutura: cinza, ovo, platina, argila, branco, preto, alumínio e grafite</p>	<p>1</p>
<p>CADEIRA</p>	<p>Cadeira Giratória Para Escritório Com Base Preta - Marca Akordar Especificações Técnicas:- Base Preta- Cor Preta-Linha Executiva- Regulável- Ambiente Escritório- Encosto Fixo- Tela Mesh Revestimento Polipropileno- Estrutura Tubos de Aço e Polipropileno- Suporta até 120kg- Assento de Tecido Telado - Acolchoado- Acabamento em Espuma Injetada de Alta Densidade Dimensões da Cadeira: - Altura mínima: 84cm- Altura máxima: 98cm- Largura: 57cm- Comprimento: 51cm- Assento Largura: 46cm- Espessura: 6cm- Altura do assento ao chão: 40-50cm- Peso 9kg</p>	<p>1</p>
<p>COMPUTADOR</p>	<p>Computador Empresarial com Windows 10 Pro SSD Processador Intel 4GB Memória Wifi Gabinete compacto Monitor LED HDMI 19.5" Sistema operacional Desenvolvedor: Microsoft Versão: Windows 10 Professional Bits: 64 Processador Intel Celeron J1800 Núcleos: 2 Threads: 2 Velocidade: 2.58ghz Placa de vídeo Tipo: Integrada Modelo: Intel Hd Graphics Freqüência: 792mhz Conexões: Hdmi FullHD e VGA Memória Capacidade: 4GB Armazenamento Tipo: SSD Capacidade: 60GB Gabinete Tipo: Mini Itx (2 litros) Conectividade: 2 conexões de som e 2 conexões Usb frontais Tipo: LED Formato de tela: Widescreen Tamanho da tela: 19.5" Conexão: Hdmi e VGA Contraste: 50000:1</p>	<p>1</p>
<p>CADEIRA</p>	<p>Cadeira Boston Pés em Alumínio Empalhável Preto MEDIDAS: Altura: 82 cm Profundidade: 45cm Largura: 50cm Altura chão ao assento: 50 cm suporta até 100 kg Cor: PRETO</p>	<p>1</p>

	BIOMBO	- Biombo Hospitalar Triplo; - Estrutura tubular em aço redondo; - Cortinas em plástico pvc 0,20 branco; - Pés com rodízios giratório de 2" de diâmetro; - Pintura eletrostática a pó epóxi - Dimensões: 1,82m largura aberto x 0,66m largura fechado x 1,77m altura x 0,50m comprimento; - Peso: 10 KG.	3
COPA E REFEITÓRIO	MESA DE REFEITÓRIO	Mesa Refeitório com tampo retangular em fórmica com borda em PVC Mesa para refeitório sem bancos opção de 10 lugares Estrutura fixa de tubo de aço carbono na cor preta.	1
	FOGÃO	Fogão Industrial 4 bocas Grelha 30x30 com Forno Tampa inox Especificação Grelha fundida 30/30 Queimador 2 Duplo e 2 Simples Gambiarra pintada ou zincada Registro Cromado Cor - Grafite Dimensões Altura - 80 cm Profundidade - 89 cm Comprimento - 80 cm MEDIDAS INTERNA DO FORNO: * LARGURA 48 CM; * ALTURA 31 CM; * PROFUNDIDADE 35 CM;	1
	CADEIRAS	Kit 10 Cadeiras de Plástico Polipropileno - LG flex. - Reforçada Empalhável - Kit com 10 unidades - Preta	1
	GELADEIRA	Refrigerador Consul CRA30 261 Litros Degelo Seco Branco 110v	1
	FREEZER	Freezer Horizontal Consul 1 Porta, 309 Litros	1
	MICROONDAS	Micro Ondas 21 Litros	1

SALA DE FISIOTERAPIA	MÁQUINA DE GELO	Máquina de Gelo Industrial 100 Kg MFG100 Equipamento destinado à produção de gelo sólido em cubos. Especificações Marca Venâncio Material Acabamento externo em aço inox Cor Cinza Dimensões Externas (A X L X P) 118 cm x 57 cm x 65 cm Área Interna Útil (A x L x P) Não Volume Interno Não Peso 70 Kg Motor Monofásico Tensão 220 Volts (Voltagem Única) Consumo Elétrico 0,82 KW/h Potência (CV) 1 CV Potência (Watts) Não Tipo de Gás Não Consumo de Gás Não Capacidade Não Produção 100 Kg/dia Observações Salientamos a importância de equipamento ou pessoal necessário para descarregamento em seu destino final.	1
	FREEZER	Freezer Horizontal 2 portas 534L	1
	MACA PORTÁTIL	Maca / Divã Dobrável Tipo Maleta • Leve pesa apenas 13,5 kg • Estrutura em alumínio polido • Espuma: Densidade D28 • Revestimento em corvim com verniz • Possuem duas alças e rodinhas para transporte • Trava de segurança em todos os pés • Suporta 170 kg Dimensões: • Aberta: 1,80 metros x 0,60 cm altura 0,75cm em relação ao solo. • Dimensões Fechada: 0,90 cm x 0,60cm	2
	MACAS TUBULAR	Especificações: * Feita em aço carbono; * Revestida em courvin; * Cabeceira possui ângulo aproximado de 40º para regulagem; * Peso máximo suportado: 135 kg; * Altura: 81 cm. Dimensões: * Dimensão do Produto: 192,5 x 64,4 x 80,7 cm (C x L x A) * Peso do Produto: 18,2 Kg * Dimensões da Embalagem: 172,5 x 77,5 x 15 cm (C x L x A) * Peso da Embalagem: 20 Kg	6
	CADEIRAS	Cadeira Boston Pés em Alumínio Empalhável Preto MEDIDAS: Altura: 82 cm Profundidade: 45cm Largura: 50cm Altura chão ao assento: 50 cm suporta até 100 kg Cor: PRETO	8
	TAPETE SINTÉTICO SEM A BORRACHA	Tatame Pilates 1m x 1m x 15mm + 3 Bordas Acabamento Medidas: 1m X 1m X 15mm de espessura. Composição: E.V. A Peso: 1,5kg.	4

ÁREA MÉDICA	MACA TUBULAR	Divã Clínico, Maca fixa com capacidade de até 190kg. Cabeceira regulável (três posições) por meio de cremalheira. Descrição: Divã Clínico, Maca fixa com capacidade de até 190kg • Armação em tubos de aço quadrado de 1 e 1/4 polegadas de diâmetro. • Parede de 1,2 mm. • Leito em madeira estofada, espuma de 3cm de altura revestida por courvim. • Cabeceira regulável (três posições) por meio de cremalheira. • Pés com ponteiros de PVC • Pintura eletrostática a pó-epóxi. Dimensões: Largura 62 cm; Comprimento 180 cm; Altura Máxima 80 cm; Modelo Fixa /Reclinável Capacidade Suportada 190 Kg; Peso 15 Kg;	2
	BIOMBO	<ul style="list-style-type: none"> - Biombo Hospitalar Triplo; - Estrutura tubular em aço redondo; - Cortinas em plástico pvc 0,20 branco; - Pés com rodízios giratório de 2" de diâmetro; - Pintura eletrostática a pó epóxi; - Dimensões: 1,82m largura aberto x 0,66m largura fechado x 1,77m altura x 0,50m comprimento; - Peso: 10 KG. 	3
	MESAS L	Mesa Escritório L 1,40 X 1,40 M 15 Mm Home Office Escrivania 2 Gavetas Características: Mesa escritório em L com gavetas Tampo confeccionado em MDP 15 mm Acabamento em fita 2 mm Medidas Totais: L 1,40 x P 1,40 x A 0,74 m Mesa em L composta por 2 mesas retas L 0,80 x P 0,60 x 0,75 m + 1 conexão arredondada L 0,60 x P 0,60 m Pés em aço com acabamento em MDP interno 2 gavetas com chave Pés niveladores Cores disponíveis tampo: branco, argila, platina, cinza cobalto, ovo, carvalho hanover, carvalho Monique, rovere sereno, preto Cores disponíveis estrutura: cinza, ovo, platina, argila, branco, preto, alumínio e grafite	2
	CADEIRAS	Cadeira Boston Pés em Alumínio Empalhável Preto MEDIDAS: Altura: 82 cm Profundidade: 45cm Largura: 50cm Altura chão ao assento: 50 cm suporta até 100 kg Cor: PRETO	5
	CADEIRA	Cadeira Giratória Para Escritório Com Base Preta - Marca Akordar Especificações Técnicas:- Base Preta- Cor Preta-Linha Executiva- Regulável- Ambiente Escritório- Encosto Fixo- Tela Mesh Revestimento Polipropileno- Estrutura Tubos de Aço e Polipropileno- Suporta até 120kg- Assento de Tecido Telado - Acolchoado- Acabamento em Espuma Injetada de Alta Densidade Dimensões da Cadeira: - Altura mínima:	1

		84cm- Altura máxima: 98cm- Largura: 57cm- Comprimento: 51cm- Assento Largura: 46cm- Espessura: 6cm- Altura do assento ao chão: 40-50cm- Peso 9kg	
	LONGARINA COM 4 CADEIRAS	01 Estrutura confeccionada em tubo de aço oblongo 16 x 30 longarinas modelo Iso 4 lugares 04 Assentos modelo Iso em polipropileno 04 Encostos modelo Iso em polipropileno Parafusos 50 x 30 Acabamento dos pés: Ponteira plástica Acabamento da Estrutura: pintura epóxi pó texturizado.	1
VESTIÁRIO FUNCIONÁRIOS FEMININO	BANCO	Banco Sem Encosto Colorido De Madeira Maciça Taeda Nozes Olga 2 Lugares Cor Taeda Nózes e Preto Tamanho 96(comprimento) x 32(profundidade) x 45(altura) cm. Marca Royal	2
	ARMÁRIO	Roupeiro de Aço 20 Portas Cinza 1,96 X 1,23 X 0,36Altura: 1,96m Largura: 1,23m Profundidade: 0,36m Quantidade de Portas: 20 Chapa: Corpo 26 / Portas 22	1
VESTIÁRIO FUNCIONÁRIOS MASCULINO	BANCO	Banco Sem Encosto Colorido De Madeira Maciça Taeda Nozes Olga 2 Lugares Cor Taeda Nózes e Preto Tamanho 96(comprimento) x 32(profundidade) x 45(altura) cm. Marca Royal	2
	ARMÁRIO	Roupeiro de Aço 20 Portas Cinza 1,96 X 1,23 X 0,36Altura: 1,96m Largura: 1,23m Profundidade: 0,36m Quantidade de Portas: 20 Chapa: Corpo 26 / Portas 22	1
VESTIÁRIO VISITANTES PCD	BANCO	Banco Tramontina Urban Highline Madeira Garapeira Sem Encosto Especificações: Dimensões Produto (Compr. X Larg. X Alt.): 190x 43x 44 cm. Peso Líquido: 30,150 kg. Madeira Garapeira. Lugares: 3.	4

	ARMÁRIOS E CABIDEIRO	Prateleira Decorativa com 5 Ganchos Branca BPL 26-06 BRV Marca: BRV Móveis Código do Fornecedor: BPL 26-06 Altura: 25cm Largura: 53,5cm Profundidade: 20,5cm Peso: 4kgMaterial: MDP	12
VESTIÁRIO CASA PCD	BANCO	Banco Tramontina Urban Highline Madeira Garapeira Sem Encosto Especificações: Dimensões Produto (Compr. X Larg. X Alt.): 190x 43x 44 cm. Peso Líquido: 30,150 kg. Madeira Garapeira. Lugares: 3.	4
	ARMÁRIOS E CABIDEIRO	Prateleira Decorativa com 5 Ganchos Branca BPL 26-06 BRV Marca: BRV Móveis Código do Fornecedor: BPL 26-06 Altura: 25cm Largura: 53,5cm Profundidade: 20,5cm Peso: 4kgMaterial: MDP	12
VESTIÁRIO CASA	BANCO	Banco Tramontina Urban Highline Madeira Garapeira Sem Encosto Especificações: Dimensões Produto (Compr. X Larg. X Alt.): 190x 43x 44 cm. Peso Líquido: 30,150 kg. Madeira Garapeira. Lugares: 3.	4
	ARMÁRIOS E CABIDEIRO	Prateleira Decorativa com 5 Ganchos Branca BPL 26-06 BRV Marca: BRV Móveis Código do Fornecedor: BPL 26-06 Altura: 25cm Largura: 53,5cm Profundidade: 20,5cm Peso: 4kgMaterial: MDP	12
VESTIÁRIO VISITANTES	BANCO	Banco Tramontina Urban Highline Madeira Garapeira Sem Encosto Especificações: Dimensões Produto (Compr. X Larg. X Alt.): 190x 43x 44 cm. Peso Líquido: 30,150 kg. Madeira Garapeira. Lugares: 3.	4
	ARMÁRIOS E CABIDEIRO	Prateleira Decorativa com 5 Ganchos Branca BPL 26-06 BRV Marca: BRV Móveis Código do Fornecedor: BPL 26-06 Altura: 25cm Largura: 53,5cm Profundidade: 20,5cm Peso: 4kgMaterial: MDP	12
VESTIÁRIO ÁRBITROS MASCULINOS	ARMÁRIO	Roupeiro de Aço 20 Portas Cinza 1,96 X 1,23 X 0,36Altura: 1,96m Largura: 1,23m Profundidade: 0,36m Quantidade de Portas: 20 Chapa: Corpo 26 / Portas 22	1

	BANCO	Banco Sem Encosto Colorido De Madeira Maciça Taeda Nozes Olga 2 Lugares Cor Taeda Nózés e Preto Tamanho 96(comprimento) x 32(profundidade) x 45(altura) cm. Marca Royal	2
VESTIÁRIO ÁRBITRAS FEMININAS	ARMÁRIO	Roupeiro de Aço 20 Portas Cinza 1,96 X 1,23 X 0,36Altura: 1,96m Largura: 1,23m Profundidade: 0,36m Quantidade de Portas: 20 Chapa: Corpo 26 / Portas 22	1
	BANCO	Banco Sem Encosto Colorido De Madeira Maciça Taeda Nozes Olga 2 Lugares Cor Taeda Nózés e Preto Tamanho 96(comprimento) x 32(profundidade) x 45(altura) cm. Marca Royal	2
VESTIÁRIO PCD SALA 01 ANTIDOPING	MESA	Mesa Apoio Pituba Br Tramontina 92321010	1
	CADEIRAS	cadeira Fixa Diretor Fire sem Braço NR 17 Não Tipo De Base Em aço, tubo 7/8 Tipo De Espuma Injetada Capacidade De Carga 120 KG Altura Do Assento Ao Chão 45 cm	1
	CABIDEIRO	Cabideiro 1 Prateleira Tecno Mobili Nogal/Preto Compartilhe: Dimensões Altura 165,5 cm Largura 43 cm Profundidade 33 cm	1
	BANCO	Banco Sem Encosto Colorido De Madeira Maciça Taeda Nozes Olga 2 Lugares Cor Taeda Nózés e Preto Tamanho 96(comprimento) x 32(profundidade) x 45(altura) cm. Marca Royal	1

VESTIÁRIO PCD SALA 02 ANTIDOPING	MESA	Mesa Apoio Pituba Br Tramontina 92321010	1
	CADEIRAS	cadeira Fixa Diretor Fire sem Braço NR 17 Não Tipo De Base Em aço, tubo 7/8 Tipo De Espuma Injetada Capacidade De Carga 120 KG Altura Do Assento Ao Chão 45 cm	1
	BANCO	Banco Sem Encosto Colorido De Madeira Maciça Taeda Nozes Olga 2 Lugares Cor Taeda Nózes e Preto Tamanho 96(comprimento) x 32(profundidade) x 45(altura) cm. Marca Royal	1
	CABIDEIRO	Cabideiro 1 Prateleira Tecno Mobili Nogal/Preto Compartilhe: Dimensões Altura 165,5 cm Largura 43 cm Profundidade 33 cm	1
SALA DE ADMINISTRAÇÃO	MESAS EM L	Tampo confeccionado em MDP 15 mm Acabamento em fita 2 mm Medida Total: 1,60 x 1,60 x 0,74 m Mesa L composta por 2 mesas retas L 1,00 x P 0,60 x 0,75 m 1 conexão arredonda 0,60 x 0,60 m Pés em aço com acabamento em MDP interno 2 gavetas com chave	4
	CADEIRAS	Cadeira Boston Pés em Alumínio Empalhável Preto MEDIDAS: Altura: 82 cm Profundidade: 45cm Largura: 50cm Altura chão ao assento: 50 cm suporta até 100 kg Cor: PRETO	5
	CADEIRA	Cadeira Giratória Para Escritório Com Base Preta - Marca Akordar Especificações Técnicas:- Base Preta- Cor Preta-Linha Executiva- Regulável- Ambiente Escritório- Encosto Fixo- Tela Mesh Revestimento Polipropileno- Estrutura Tubos de Aço e Polipropileno- Suporta até 120kg- Assento de Tecido Telado - Acolchoado- Acabamento em Espuma Injetada de Alta Densidade Dimensões da Cadeira: - Altura mínima: 84cm- Altura máxima: 98cm- Largura: 57cm- Comprimento: 51cm- Assento Largura: 46cm-	4

		<p>Espessura: 6cm- Altura do assento ao chão: 40-50cm- Peso 9kg</p>	
	ARMÁRIOS	<p>Armário de Aço 1,94 X 0,90 X 0,40 Cinza - ULTRA Móveis Altura: 1,94m Largura: 0,90m Profundidade: 0,40m Prateleiras: 4 unidades (1 Fixa Central e 3 Reguláveis) Chapa: 26 Capacidade da bandeja: 30 kg</p>	2
	COMPUTADORES	<p>Computador EasyPC SlimPC Intel Core i5 Windows 10 4GB SSD 480GB Wifi com Monitor LED 19.5" HDMIMONITOR HQ WIDESCREEN 19.5" HD Brilho: 200 cd Tempo de resposta: 5 m Resolução máxima / recomendada: 1366 x 768 60 Hz (HD) Suporte de cores: Maior que 16 milhões Conexão: HDMI e VGA ESPECIFICAÇÕES TÉCNICAS MAIS IMPORTANTES Gabinete: Slim ultra compacto Processador: Intel família Core Placa de vídeo: Intel HD Graphics</p>	3
	IMPRESSORA MULTIFUNCIONAL	<p>Multifuncional Brother LASER Mono - Dcp-L5652dn Tipo Multifuncional Laser Mono Imprime Frente e Verso sim Sistema de Impressão Monocromático Conexões 42/40 ppm , Até 1200 x 1200 dpi Velocidade de Impressão 50.000 páginas Resolução máxima da Impressão 250 folhas Ciclo mensal de trabalho Tn-3442 Rendimento (8.000 páginas) Capacidade da bandeja 1200 x 1200 dpi Tipo do Papel para Impressão Preto Suprimentos 49,5 x 42,7 x 48,5 cm Requisitos do Sistema 20,6 kg Resolução ótica Dcp-L5652DN</p>	1
SALA DE BILHETERIA	CADEIRAS	<p>cadeira Fixa Diretor Fire sem Braço NR 17 Não Tipo De Base Em aço, tubo 7/8 Tipo De Espuma Injetada Capacidade De Carga 120 KG Altura Do Assento Ao Chão 45 cm</p>	3

SALA DA GERÊNCIAS	MESAS EM L	Tampo confeccionado em MDP 15 mm Acabamento em fita 2 mm Medida Total: 1,60 x 1,60 x 0,74 m Mesa L composta por 2 mesas retas L 1,00 x P 0,60 x 0,75 m 1 conexão arredonda 0,60 x 0,60 m Pés em aço com acabamento em MDP interno 2 gavetas com chave	2
	COMPUTADORES	Computador EasyPC SlimPC Intel Core i5 Windows 10 4GB SSD 480GB Wifi com Monitor LED 19.5" HDMIMONITOR HQ WIDESCREEEN 19.5" HD Brilho: 200 cd Tempo de resposta: 5 m Resolução máxima / recomendada: 1366 x 768 60 Hz (HD) Suporte de cores: Maior que 16 milhões Conexão: HDMI e VGA ESPECIFICAÇÕES TÉCNICAS MAIS IMPORTANTES Gabinete: Slim ultra compacto Processador: Intel família Core Placa de vídeo: Intel HD Graphics	2
	CADEIRA	Cadeira Giratória Para Escritório Com Base Preta - Marca Akordar Especificações Técnicas:- Base Preta- Cor Preta-Linha Executiva- Regulável- Ambiente Escritório- Encosto Fixo- Tela Mesh Revestimento Polipropileno- Estrutura Tubos de Aço e Polipropileno- Suporta até 120kg- Assento de Tecido Telado - Acolchoado- Acabamento em Espuma Injetada de Alta Densidade Dimensões da Cadeira: - Altura mínima: 84cm- Altura máxima: 98cm- Largura: 57cm- Comprimento: 51cm- Assento Largura: 46cm- Espessura: 6cm- Altura do assento ao chão: 40-50cm- Peso 9kg	2
	CADEIRAS	Cadeira Boston Pés em Alumínio Empalhável Preto MEDIDAS: Altura: 82 cm Profundidade: 45cm Largura: 50cm Altura chão ao assento: 50 cm suporta até 100 kg Cor: PRETO	4
	IMPRESSORA MULTIFUNCIONAL	Multifuncional Brother LASER Mono - Dcp- I5652dnTipo Multifuncional Laser Mono Imprime Frente e Verso sim Sistema de Impressão Monocromático Conexões 42/40 ppm , Até 1200 x 1200 dpi Velocidade de Impressão 50.000 páginas Resolução máxima da Impressão 250 folhas Ciclo mensal de trabalho Tn-3442 Rendimento (8.000 páginas) Capacidade da bandeja 1200 x 1200 dpi Tipo do Papel para Impressão Preto Suprimentos 49,5 x 42,7 x 48,5 cm Requisitos do Sistema 20,6 kg Resolução ótica Dcp-L5652DN	1

AMBIENTE DE RECEPÇÃO E ESPERA	TAPETE	Tapete Home Tech 2,00X2,50M 05 CHAMPANHE 1 Tapete 2,00m x 2,50m Composição: 100% Poliéster	1
	SOFÁS	Sofá Nilo Sala Recepção 3 Lugares Dimensões: Altura: 55 cm Largura: 1,60 cm Profundidade: 75 Montagem - não necessita de montagem. Número de assentos - 3 Lugares Peso suportado - 400 kg Peso do produto - 33. kg Garantia - 3 meses.	2
	TV	Smart TV LED 50" 4K Philco PTV50G70SBLSG com HDR, Processador Quad Core, GPU Triple Core, Dolby Áudio, Mídia Cast., Wi-Fi, HDMI e USB	1
	POLTRONAS	Kit 4 Poltronas Executiva 1 Lugar Corinho Pé Aberto Preto Dimensões Poltrona: Altura: 85 Cm Largura: 60 Cm Profundidade: 53 Cm Assento X Chão: 47 Cm	1
	MESA DE CENTRO	Mesa de Centro com Espelho 27 x 119,5 x 61,5 cm Preto Brilho - Dalla Costa	1
SALÃO VIP	MESAS REDONDAS	Mesa Eiffel Wood Tampo Redonda De Madeira 90 Cm Amêndoa New Green	4

CADEIRAS	Kit 10 Cadeiras de Plástico Polipropileno - LG flex. - Reforçada Empalhável - Kit com 10 unidades - Preta	2
TV	Smart TV LED 50" 4K Philco PTV50G70SBLSG com HDR, Processador Quad Core, GPU Triple Core, Dolby Áudio, Mídia Cast., Wi-Fi, HDMI e USB	1
BANQUETAS	Kit 4 Banquetas Bistrô Aço Junco Sintético Preto Assento Preto - Destore Altura até assento: 69,5 cm Altura até encosto: 93 cm Largura: 33 cm Diâmetro do Assento: 33 cm Encosto: 23 x 34 cm	2
MESA COPA	Mesa MDF Dobrável Palisad Informações técnicas Marca Palisad Referência 695838 Cor Prata Modelo 695838 Tipo Dobrável Formato Retangular Material Estrutura - Alumínio - Tampo MDF Acabamento Alumínio Revestimento MDF Ideal para Camping Peso aproximado suportado pelo produto 100kg Peso do produto 3,5kg Dimensões aproximadas Largura 27cm Altura 65cm Profundidade 93cm	1
FOGÃO	Fogão Industrial 4 bocas Grelha 30x30 com Forno Tampa inox Especificação Grelha fundida 30/30 Queimador 2 Duplo e 2 Simples Gambiarra pintada ou zincada Registro Cromado Cor - Grafite Dimensões Altura - 80 cm Profundidade - 89 cm Comprimento - 80 cm MEDIDAS INTERNA DO FORNO: * LARGURA 48 CM; * ALTURA 31 CM; * PROFUNDIDADE 35 CM;	1
FREEZER	Freezer Horizontal Consul 1 Porta, 309 Litros	1

	MICROONDAS	Micro Ondas 21 Litros	1
	LIQUIDIFICADOR	Liquidificador Skymesen Copo de Inox Alta Rotação 1,5 litros 220V	1
	GELADEIRA	Geladeira/Refrigerador Brastemp Frost Free BRM44 375 Litros - Evox - 220v	1
SALAS IMPRENSA	MESAS	MESA EM MADEIRA PAU-FERRO, C/ 03 GAVETAS, PES CROMADOS, MED. 1,40 X 0,74 X 0,70M (+/- 05 CM)	6
	CADEIRAS	cadeira Fixa Diretor Fire sem Braço NR 17 Não Tipo De Base Em aço, tubo 7/8 Tipo De Espuma Injetada Capacidade De Carga 120 KG Altura Do Assento Ao Chão 45 cm	18
ÁREA DE JOGO E DEMAIS LOCAIS EXTERNOS	MESA ARBITRAGEM	Mesa arbitragem de vôlei -	1
	CADEIRA ARBITRAGEM	Cadeira de Arbitragem de vôlei - Estrutura de aço - com rodinhas - Regulação de altura -	1
	CADEIRA LONGARINA	Longarina Secretaria 5 Lugares - Assento com Encosto	6
	TRAVE	Trave de Handebol - Trave Quadrada - 3 x 2 x 0,8 (A x E) - Oficial	1
	CARRINHO	Tipo compra - Capacidade 330L - 600 x 60 x 64cm (C x L x A) - Aço Carbono	10
	LIXEIRA	Conjunto de lixeira Para coleta Seletiva - 60L	30
	LIXEIRA	100 L - Plástico	10
	BEBEDOURO	Modelo Escolar com 4 Torneiras	4

	PRANCHA	Prancha Adulta com Cintos	4
	DEA	Desfibrilador Externo	1
	LIXEIRA	7 L - Plástico	125
	LIXEIRA	Tipo escritório - Aramada - Aço - 11 L	40

4) Relacione os itens necessários e as providências já iniciadas com relação à aquisição dos equipamentos básicos para a Infraestrutura interna do TEATRÃO?

Os itens necessários para realização efetivas das atividades no Centro de Treinamento do Atleta Cidadão - CTAC, (mobiliário, eletrônicos, equipamentos para manutenção diária e equipamentos esportivos para treinamento e eventos), foram elaborados conforme a necessidades básicas para administração e desenvolvimento das modalidades, projeção diária de uso e sob valor financeiro pesquisado no comercio em geral.

Para tanto, sobre as providências, foi realizado levantamento junto ao sistema ADMC – Materiais sobre o histórico de compras na prefeitura e caso ocorresse a ausência do código específico, foi solicitado a inserção dos cadastros dos materiais faltantes ou utilizava-se o código do material já cadastrado no sistema para ser utilizado no Pregão de compras. No entanto, como o local ainda está em adaptação estrutural, até o momento, não foi autorizado a progressão dos procedimentos necessários para aquisição dos itens já quantificados e inseridos no sistema.

Quantidade	Item	Justificativa	Preço Total	Descrição
22	Armários Multiuso	Armários distribuídos ao longo dos módulos administrativos e técnicos com diversas finalidades - como guarda de equipamentos de treinamento, materiais de escritório, uniformes.	R\$ 3.844,28	MDP - 61cm Largura - 180cm Altura - 34cm Profundidade - 02 Portas
5	Bancos	Utilização na sala dos "Dojo" de lutas, com a finalidade de utilização pelos pais enquanto seus filhos treinam.	R\$ 1.224,30	Banco de madeira - tamanho 2m - Eucalipto ou Garapeira
5	Bancos	Utilização na sala dos "Dojo" de lutas, com a finalidade de utilização pelos pais enquanto seus filhos treinam.	R\$ 1.919,50	Banco de madeira - tamanho 3m - Eucalipto ou Garapeira
14	Bancos com Cabideiro	Bancos para serem utilizados nos vestiários - são bancos em madeira com acentos dos dois lados com suporte central com cabideiros para pendurar roupa de banho e mochila.	R\$ 10.500,00	Medida Assento: 1,50 x 0,40 m - Altura Assento - 0,43 m. - Altura do Encosto - 0,80 m. Altura do cabideiro - 1,70 m.
2	Bebedouros	Bebedouro utilizado basicamente pelos atletas, para encher galão e "garrafinhas" - Devido a quantidade de atletas treinando diariamente (cerca de 600), se faz necessário bebedouro com grande vazão de água filtrada e refrigerada..	R\$ 4.600,00	Inox 200L
1	Bebedouro	Bebedouro utilizado na sala administrativa, devido a quantidade de colaboradores no recinto e otimização de trabalho, se faz	R\$ 541,30	De galão elétrico - 20L

		necessário ter um bebedouro na sala onde irão trabalhar.		
6	Bebedouros	Bebedouro distribuído ao longo do complexo, tem a finalidade de atendimento do público em geral, o modelo escolhido tem seu formato para diminuir risco de lesão e acidentes, com alturas para adultos, crianças e PCDs.	R\$ 24.000,00	Modelo Escolar com 4 Torneiras
40	Cadeiras Tipo Universitária	Cadeiras Utilizadas na sala de Reunião, durante capacitação dos profissionais, palestras e reunião de pais.	R\$ 11.960,00	Modelo Escritório com prancheta - Almofadada - Densidade mínima da espuma 45.
40	Cadeiras	Cadeiras utilizadas ao longo do complexo, inclusive sala de reuniões, utilizada para reuniões de pais, comissão técnica e de Coordenação - Além de utilização nos Dojo.	R\$ 13.960,00	Modelo Escritório sem Braço e com rodizio - Almofadada - Densidade mínima da espuma 45.
1	Cadeira para arbitragem - oficial	Cadeira especifica para modalidade de Vôlei, modelo a qual não risca o Piso da quadra e se faz obrigatório em jogos oficiais.	R\$ 3.000,00	Cadeira de Arbitragem de vôlei - Estrutura de aço - com rodinhas - Regulação de altura -
15	Cadeiras tipo escritório com braço	Cadeiras utilizadas principalmente nas salas onde terão colaboradores em grande período de tempo, com melhor ergonomia e qualidade postural.	R\$ 10.474,95	Modelo Escritório com braço e com rodizio- Almofadada - Densidade mínima da espuma 45.
6	Cadeiras Longarina	Longarina utilizada como Banco de Reserva em Jogos - quantidade de assentos necessários para as duas equipes.	R\$ 1.727,40	Longarina Secretaria 5 Lugares - Assento com Encosto de PVC
300	Cadeiras plásticas	Cadeiras utilizadas para realização da modalidade Xadrez e Damas, utilizada quando necessária ao longo do Complexo e para eventos com grande público na quadra.	R\$ 8.370,00	Cadeira modelo poltrona - material: poliuretano - Suporte mínimo 120kg
3	Caixas de Som	Caixa de som obrigatória nas apresentação das equipes em jogos de Basquete, Vôlei e demais modalidade de quadra. Diminuindo assim, os custos com contratação de aluguel de caixa de som e serviço de sonorização	R\$ 7.925,01	Áudio PA Portátil Live HQ V2 Ativa Bluetooth - 740 Watts RMS - Caixa de Som + Torre de Voz e Agudo
10	Carrinhos	Carrinhos tipo condomínio para serem utilizados para locomoção de materiais de treino e aparadores de bolas em treinos e jogos.	R\$ 3.700,00	Tipo compra - Capacidade 330L - 600 x 60 x 64cm (C x L x A) - Aço Carbono
1	Claviculário	Porta chave que será utilizado na sala do síndico com a finalidade de organizar cópias de chaves de todo complexo, otimizando a organização e mantendo padrão caso ocorra perca	R\$ 199,00	Porta chaves - para mínimo 100 chaves

18	Computadores	Computador necessário para trabalhos administrativos e estatística de jogo, justificando assim, a aquisição do Pacote Office, além de ter capacidade de funcionamento para 10 anos de uso em média.	R\$ 51.084,00	Requisitos mínimos: Processador Intel Core I3-8100 (3.6 GHZ) - Windows 10 home 64 bits - Placa de Vídeo Intel HD Graphics 630 - Memória 4GB (1x 4GB), DDR4, 2400 MHz - Disco Rígido 1 TB - teclado, mouse - monitor 15" - Pacote Office Home and Student 2019
1	DEA	Desfibrilador Eletrônico Automático. Necessário devido ao tamanho do complexo e público em eventos, sendo equipamento obrigatório em completo esportivo com grande volume de usuários.	R\$ 0,00	Desfibrilador Externo
2	Fornos Elétricos	Forno utilizado para preparo de alimentos para os atletas. Utilização para alimentação diária dos atletas	R\$ 556,14	46L
3	Freezer Horizontal	No refeitório com finalidade de refrigeração de alimentos, sendo média de 600 pessoas dia, podendo chegar a 5 mil em grandes eventos no complexo. Na fisioterapia para guarda de gelo em cubo utilizado na recuperação de atletas pós contusões.	R\$ 3.551,85	230L - 1 Porta
3	Geladeiras	No refeitório com finalidade de conservação dos alimentos, sendo média de 600 pessoas dia, podendo chegar a 5 mil em grandes eventos no complexo. Utilizada também na sala Antidoping e para os colaboradores.	R\$ 3.299,70	261L
60	Gradil em aço tubular	Gradil utilizado como contenção de público em todo complexo e separação de ambientes, quantidade utilizada para eventos de médio e grande porte.	R\$ 9.000,00	Grades de contenção - 1,20 x 2 m (A x C) - Galvanizada
3	Guarda Volumes	Utilização para guarda dos pertences pessoais de Colaboradores de Segurança em grandes eventos e para os professores e atletas durante o dia-a-dia, bem como pessoal de Limpeza, Policiamento e funcionários em geral.	R\$ 1.845,45	20 Portas - de Aço
1	Liquidificador	Utilização para preparação de bebidas para atletas em dias de treinamento e jogos.	R\$ 262,49	800W - 2L
30	Lixeiras	Lixeiras para o público em geral no complexo.	R\$ 5.939,70	Conjunto de lixeira Para coleta Seletiva - 60L
10	Lixeiras	CONTRATO URBAM	R\$ 0,00	200 L - Plástico
125	Lixeiras	Lixeiras para papel higiênico.	R\$ 2.500,00	7 L - Plástico
40	Lixeiras	Lixeiras utilizadas junto as mesas	R\$ 620,00	Tipo escritório -

		administrativas e para itens de escritório.		plástico - 14 L
1	Lona de Ringue	Lona para cobrir a área do Ringue.	R\$ 926,10	7x7m - Lona
8	Lousas	Lousa para utilização na sala Multidisciplinar, modalidades, administrativo e Sindico, devido as necessidades de organização e planejamentos administrativos, recados e cronogramas de treinamentos.	R\$ 986,00	Lousa para utilização de Canetas
7	Macas Tubulares	Macas para serem utilizadas nos tratamentos de atletas na fisioterapia, atendimento médico.	R\$ 4.199,30	Aço Carbono - Revestida em Courvin - Cabeceira Regulável - 81cm Altura - 192,50 Comprimento
2	Máquinas de Gelo	Devido ao grande número de atletas e eventos no complexo, se faz necessário a fabricação de grande quantidade de gelo, principalmente na recuperação de lesões.	R\$ 2.089,00	12Kg 120W de Potência
1	Mesa	mesa grande para a Lavanderia - Devido à grande quantidade de uniformes de treinos e jogos - se faz necessário para melhor destruição em grupos e para dobrar os uniformes.	R\$ 255,00	Tipo Lavanderia - 2 x 0,46 x 0,3M (C x A x P)
5	Mesas grandes	Mesas utilizada para reuniões e distribuídas nas salas administrativas e Multidisciplinar.	R\$ 1.799,50	Redonda - 120Cm Diâmetro
23	Mesas tipo escritório	Mesas utilizadas para os colaboradores do setor Administrativo, necessidade de gavetas para facilitar a organização dos materiais de escritório e documentos.	R\$ 6.416,77	MDP - 155cm Largura - 60cm Profundidade - 03 Gavetas
6	Mesas tipo escritório	Mesas tipo escritórios menores para as salas de lutas, da sala de reunião e fisioterapia.	R\$ 1.198,44	100 x 75 x 60 (L x A x P) - Tampo MDP
3	Mesas tipo refeitório com banquetas	Mesas utilizadas no refeitório para alimentação dos atletas, professores e colaboradores.	R\$ 4.080,00	Comprimento 2,85M - largura 0,80m - Altura 0,46m - em madeira compensada e revestida de formica com banquetas.
1	Mesa Arbitragem	Mesa mais completa de dispositivos eletrônicos e mecanismos, obrigatório para esportes de quadra (futsal, vôlei, basquete e handebol).	R\$ 7.000,00	Mesa arbitragem de vôlei -
50	Mesas plásticas	Mesas utilizadas para os treinamentos do xadrez e utilizadas nos demais eventos do complexo (camarotes, cabines de imprensa)	R\$ 4.869,00	Material Polipropileno - Dimensão: 70 x 70 x 70cm (A x L x P)

8	Mesas para de Tênis de Mesa	Mesas oficiais para treinamento e competição do Tênis de Mesa, atendendo por sessão de treino média de 100 atletas	R\$ 14.439,28	Tampo de MDF - com acabamento em laca azul fosca e linhas demarcatórias brancas, estrutura dos pés articulados em ferro, pés com proteção, rodízio nos pés centrais e pintura eletrostática preta. Dimensões da Mesa: 2,74 x 1,52 x 0,76m.
2	Microfones	Microfone necessário para locução dos jogos e apresentação dos atletas, obrigatório em jogos de basquete, futsal, handebol e vôlei, diminuindo assim, o custo com locação de equipamentos de som..	R\$ 2.598,00	Microfone sem fio - 4 canais UHF Digital - Controle de volume independente - 2 saídas de áudio - 170 db
2	Micro-ondas	Utilizados para aquecimento da alimentação utilizada pelos atletas, professores e colaboradores no dia a dia.	R\$ 598,00	10L
30	Organizador de fila	Organizador utilizado em todo complexo para delimitar fluxo de pessoas e fechar temporariamente áreas.	R\$ 8.997,00	Cromado, com fita e base - altura 96 cm, base de 24 cm
180	Pisos de Borracha	Pisos utilizados na área de reservas, mesa, bem como na área da academia. Piso necessário para proteger o piso da quadra e academia, devido a impactos dos pesos.	R\$ 4.500,00	Piso Borracha espessura 15mm - 50x50 cm (L x C)
210	Pisos de Plásticos	Pisos utilizados nos banheiros e áreas de chuveiro. (áreas úmidas)	R\$ 1.386,00	Plástico modular - 25x50cm (L x C)
3	Pranchas de socorro	Prancha utilizada para imobilização de possíveis vítimas de acidente. Dispositivo necessário devido ao tamanho do complexo e público, sendo equipamento obrigatório em complexo esportivo.	R\$ 1.026,00	Prancha tamanho adulto
12	Prateleiras Tubulares	Estantes utilizadas em diversas áreas do complexo para guardar materiais de treino, bem como materiais para lavanderia.	R\$ 2.760,00	Estante de Aço Inox com 6 prateleiras
1	Projektor de imagens	Projektor a ser utilizado em reuniões técnicas, de pais, cursos, palestras e treinamento.	R\$ 1.889,00	3300 Lumens
12	Murais	Quadros utilizados para recados e divulgação em toda área do complexo, com utilização também das modalidades.	R\$ 468,00	90x60cm - cortiça
8	Sacos de Pancada	Equipamento utilizado para treinamentos da modalidade de Boxe	R\$ 880,80	Saco de pancada de Lona Sintética - Altura: 120 cm
8	Sacos de Pancada	Equipamento utilizado para treinamentos da modalidade de boxe.	R\$ 1.319,84	Saco de pancada Drop - 120 cm de altura x 120 cm de circunferência

1	Suqueira/ Refresqueira	Suqueira utilizada com refresco e isotônicos para os atletas do complexo, durante o dia a dia.	R\$ 1.569,99	Inox - 2 Reservatórios - 16L
100	Tatames	Tatame utilizado para treinamento e competição de Karatê e Tae-kwon-do	R\$ 15.000,00	Modelo Lego 13 x 08m x (L x P) - 30mm de espessura
100	Placas EVA	Manta Utilizada com proteção nas paredes atrás dos gols, proteção para os atletas, principalmente de Futsal e Handebol	R\$ 15.000,00	Modelo reto 40 x 15cm x (L x P) - 30mm de espessura
200	Tatames	Tatame utilizado para treinamento e competição de Judô e para revestimento de proteção de quadra	R\$ 14.980,00	Modelo Lego 13 x 08m x (L x P) - 40mm de espessura
1	Trave (par)	Trave oficial de Handebol, sem a mesma, não é possível ter treinos e jogos da modalidade.	R\$ 1.870,00	Trave de Handebol - Trave Quadrada - 3 x 2 x 0,8 (A x E) - Oficial
58	Ventiladores de Parede	Utilização em todo complexo, uma vez que as salas não possuem boa ventilação devido ao tipo de construção, necessitando mais de um ventilador por sala, ainda mais considerando que são crianças, utilizando Quimono e até mesmo cerca de 25 atletas por sala.	R\$ 22.475,00	Diâmetro 65 cm - potência mínima 180w
3	Kit kettlebell	Kettlebell é um equipamento utilizado para exercícios musculares. Trata-se de uma bola de ferro fundido com uma alça, que serve para o treinamento individualizado, permitindo a realização de diversos movimentos preparatórios para as modalidades esportivas.	R\$ 1.950,00	1 kit contém (4,6,8,10,12, 14, 16 kg), ferro fundido não emborrachado
3	Kit medicine ball	Usada para reabilitação e treinamento de força. O medicine ball também desempenha um papel importante no campo da medicina esportiva para melhorar a força e a coordenação neuromuscular.	R\$ 1.311,00	Kit contendo 4,6,8,10 Kg
6	Fitas suspensa	Equipamento utilizado para ganho de resistência e estabilidade.	R\$ 534,00	Fita para treinamento suspenso, tipo TRX
30	Superbands M/F	São elásticos circulares de resistência forte, disponíveis em 6 intensidades para diferentes aplicações. Excelente para treino de força, mobilidade, crossfit e calistenia.	R\$ 2.374,50	Elásticos para treinamento resistido
45	Minibands M/F	Para ser usada em diversos momentos, que vão desde a reabilitação física até o treinamento esportivo ou fitness.	R\$ 675,00	Mini-Elásticos para treinamento resistido
3	Dumbells	Equipamento usado para realizar exercícios em treinamento com pesos. É utilizado pelos Preparadores Físicos e também pelos fisioterapeutas como forma de tratamento.	R\$ 11.997,00	Kit contendo de 1 a 20 Kg em ferro fundido

2	Suporte para Dumbells	Suporte para suspensão de Dumbells, otimizando assim sua vida util.	R\$ 2.940,00	Suporte de ferro para armazenar (guardar) os pesos
10	Anilhas olímpicas	São construídas a partir de um casamento quase indestrutível de borracha vulcanizada com anel central em aço inoxidável. Possui características específicas para treinamentos de LPO e CrossFit, seguindo todas normas técnicas exigidas para treinos de muitas repetições.	R\$ 24.040,00	Kit anilhas olímpicas emborrachadas contendo 100kg
12	Barras para anilha	Barra de Ferro para Anilha do tipo olímpica	R\$ 2.268,00	Barras para anilhas cromadas e recartilhadas na altura das pegadas, com 1,80cm
5	Bancos multifuncional	Equipamento regulável para o avanço na área de treinamento funcional de força, equilíbrio, concentração e melhoria da coordenação motora dos atletas	R\$ 3.750,00	Banco articulado multifuncional para treinamento de força (acolchoado)
2	Espelhos	Utilizado para avaliação e correção da postura durante os movimentos.	R\$ 900,00	5m comprimento x 1,5m altura
1	Gaiola (Rack funcional)	Equipamento fixado na parede que permite a realização de até 15 tipos de exercícios e montagem de equipamentos como fita suspensa, barras e super bands para realização de treinos funcionais e de força.	R\$ 10.000,00	Rack funcional com 5 baias fixado na parede. Pintura eletrostática Com 1,70 x 2,80
40	Colchonetes	Finalidade é fornecer preenchimento e isolamento térmico. Para ser utilizado para realização de diversos exercícios no solo no treinamento e reabilitação de atletas.	R\$ 796,00	Colchonetes para academia
2	Leg. Press 45°	Equipamento que permite a realização de exercícios de força de membros inferiores	R\$ 8.400,00	Equipamento profissional para treinamento de força de membros inferiores
1	Multifuncional Keiser	Equipamento específico para performance atlética que utiliza um sistema pneumático de geração de sobrecarga, ideal para o treinamento de força e potência e que diminui o risco de lesões, atuando de forma constante na produção de força em diversos ângulos do movimento.	R\$ 35.000,00	Aparelho multifuncional Keiser
1	Simetrográfo	Simetrográfo ou posturográfo tipo banner transparente, para uso dos fisioterapeutas e todos os profissionais para avaliação de desvios posturais de atletas. Para correção de seus gestos técnicos e eliminar futuras dores crônicas.	R\$ 816,00	Painel para avaliação postural
1	Estadiometro	Instrumento utilizado para medir a altura de atletas de forma precisa	R\$ 320,00	Equipamento para mensuração da estatura

1	Flywheel	São rodas que giram em uma grande velocidade, armazenando energia cinética durante o processo e devolvendo a contra resistência dessa energia acumulada. É fundamental para o treinamento de força e reabilitação de lesões. Ideal para atletas que buscam o desempenho e aumento dos níveis de força elástica e resistência muscular.	R\$ 6.000,00	Equipamento profissional para treinamento de força excêntrica
1	Kineo globus	Equipamento com controle digital da carga que permite a monitoração de cada esforço produzido em cada repetição do movimento. Seu uso é altamente indicado para atletas, devido a possibilidade de controle preciso da carga de treino e da contra resistência utilizada.	R\$ 200.000,00	Equipamento de treinamento e avaliação da força neuromuscular
1	Plataforma de salto	A plataforma de salto é um aparelho excelente para analisar a potência anaeróbica dos membros inferiores. O teste é bem simples, basta que o usuário faça diferentes saltos em diversas intensidades sobre a placa. Então, a plataforma registra todos os dados em seu software. Essas informações são fundamentais para fazer uma avaliação física eficiente para que você possa melhorar a sua potência muscular. Para contribuir com o resultado das suas atividades físicas, recomendamos que você faça uma avaliação postural.	R\$ 7.000,00	Plataforma para avaliação de força muscular
1	Gerador de Energia	Na falta de energia elétrica o gerador irá entrar automaticamente em funcionamento, luzes emergenciais, iluminação do ginásio, placar eletrônico.		Contrato via URBAM
6	Ar condicionado	Aparelhos de ar condicionado na sala administrativa e na sala do síndico.		Contrato via URBAM
1	Lavadora de roupa	Lavadora de roupa industrial, para lavar uniformes de jogo e treino de todas as equipes do Atleta Cidadão		Já adquirida pela PMSJC
1	Secadora de Roupa	Secadora de roupa industrial, para secar uniformes de jogo e treino de todas as equipes do Atleta Cidadão		Já adquirida pela PMSJC
2	Placar eletrônico	Placares de jogo para uso universal, a serem instalados no ginásio		Contrato via URBAM
2	Placar eletrônico	Placares de 24 segundo para basquetebol		Contrato via URBAM
2	Tabela de basquete	Par de tabelas elétricas oficial para basquetebol		Contrato via URBAM
2	Impressora	Impressora multifuncional, para usos administrativos		Contrato via GOMAQ
2	Impressora básica	Impressora básica para ser usada em estatística de jogo e no setor de doping (obrigatório)		Contrato via GOMAQ
2	Trave	Par de traves de futsal em ferro		Contrato via URBAM

		tubular		
2	Postes	Par de postes para a modalidade de voleibol em ferro tubular		Contrato via URBAM
4	Redes de proteção	Redes de proteção (para bola) em torno da quadra.		Contrato via URBAM
1	Ringue	Ringue articulado em ferro para treinamento e competição de boxe		Já adquirido pela PMSJC
8	Espelhos	Nos vestiários e camarins		Contrato via URBAM
27	Chuveiro Elétricos	Chuveiros elétricos para os vestiários		Contrato via URBAM
160	Acento de vasos sanitários	Assentos nos vasos sanitários dos banheiros para público, vestiários, camarins e funcionários.		Contrato via URBAM
79	Dispenser de parede	Para sabonete líquidos, nos banheiros para público, vestiários, camarins e funcionários		Contrato via URBAM
160	Porta Papel Higiénico	Para os banheiros para público, vestiários, camarins e funcionários.		Contrato via URBAM
10	Lixeiras com rodas	Lixeiras tipo condomínio com rodas de 200 litros		Solicitar na URBAM
79	Dispenser de papel toalha	Para os banheiros para público, vestiários, camarins e funcionários.		Contrato via URBAM
12	Abrigo para hidrante com mangueira	Distribuído ao redor complexo		Contrato via URBAM
11	Extintor de água	Distribuído ao redor complexo		Contrato via URBAM
26	Extintor de pó químico	Distribuído ao redor complexo		Contrato via URBAM

5) Relação dos Projetos aprovados e realizados com recursos do FADENP, objeto, modalidade e valores, referentes ao ano de 2019 e 2020.

2017

Modalidade	Valores Governo	Valores Lif	Valores Totais
Basquete Masc	R\$420.000,00	R\$138.248,31	R\$558.248,31
Futebol Fem.	R\$976.786,67	R\$69.000,00	R\$1.045.786,60
Futsal Masc.	177.733,55		R\$177.733,55
TOTAL	R\$1.574.520,10	R\$207.248,31	R\$1.781.768,40

2018

Modalidade	Valores Governo	Valores Lif	Valores Totais
Atletismo PCD	R\$180.000,00		R\$180.000,00
Basquete Masc.	R\$1.600.000,00	R\$397.800,00	R\$1.997.800,00
Ciclismo	R\$350.000,00		R\$350.000,00
Futebol Fem.	R\$865.000,00		R\$865.000,00
Futsal Fem.	R\$518.000,00	R\$205.000,00	R\$723.000,00
Futsal Masc.	R\$250.000,00		R\$250.000,00
Judô	R\$400.000,00		R\$400.000,00
Natação PCD	R\$160.000,00	R\$20.000,00	R\$180.000,00

Rugby	R\$131.000,00	R\$350.000,00	R\$481.000,00
Taekwondo	R\$539.300,00	R\$107.460,00	R\$646.760,00
Tênis Campo	R\$100.000,00		R\$100.000,00
Vôlei Masc.	R\$600.000,00	R\$317.000,00	R\$917.000,00
Wrestling	R\$100.000,00	R\$80.000,00	R\$180.000,00
TOTAL	R\$5.793.300,00	R\$1.477.260,00	R\$7.270.560,00

2019

Modalidade	Valores Governo	Valores Lif	Valores Totais
Atletismo PCD	R\$ 231.000,00	R\$ 135.000,00	R\$ 366.000,00
Basquete Masc.	R\$ 1.269.000,00	R\$ 800.000,00	R\$ 2.069.000,00
Futebol Fem.	R\$ 1.082.920,60	R\$ 286.999,94	R\$ 1.369.920,54
Futsal Masc.	R\$ 800.000,00	R\$ 500.000,00	R\$ 1.300.000,00
Futsal Fem.	R\$ 350.000,00	R\$ 387.900,00	R\$ 737.900,00
Judô	R\$ 500.000,00	R\$ 80.000,00	R\$ 580.000,00
Natação PCD	R\$ 200.000,00	R\$ 122.833,33	R\$ 322.833,33
Rugby Masc	R\$ 150.000,00	R\$ 497.240,00	R\$ 647.240,00
Taekwondo	R\$ 418.709,00	R\$ 350.000,00	R\$ 768.709,00
Voleibol Fem.	R\$ 150.000,00	R\$ 231.600,00	R\$ 381.600,00
Voleibol Masc.	R\$ 1.000.000,00	R\$ 800.000,00	R\$ 1.800.000,00
Wrestling	R\$ 300.000,00	R\$ 106.000,00	R\$ 406.000,00
TOTAL	R\$ 6.151.629,60	R\$ 4.191.573,27	R\$ 10.343.202,87

2020

Modalidade	Valores Governo	Valores Lif	Valores Totais
Atletismo PCD	R\$ 280.000,00	R\$150.000,00	R\$ 430.000,00
Basquete Masculino	R\$ 900.000,00	R\$7.578,50	R\$ 907.578,50
Futebol Feminino	R\$ 1.097.000,00	R\$453.183,93	R\$ 1.550.183,93
Futsal Masc.	R\$ 850.000,00	R\$431.262,92	R\$ 1.281.262,92
Futsal Feminino	R\$ 400.000,00	R\$120.000,00	R\$ 520.000,00
Goalball	R\$ 80.000,00	R\$160.000,00	R\$ 240.000,00
Judô	R\$ 550.000,00	R\$90.000,00	R\$ 640.000,00
Natação PCD	R\$ 200.000,00	R\$139.000,00	R\$ 339.000,00
Rugby Masc	R\$ 200.000,00	R\$310.491,72	R\$ 510.491,72
Taekwondo	R\$ 237.100,00	R\$13.510,85	R\$ 250.610,85
Wrestling	R\$ 350.000,00	R\$100.000,00	R\$ 450.000,00
TOTAL	R\$ 5.144.100,00	R\$ 1.975.027,92	R\$ 7.119.127,92

PROJETOS ESPORTIVOS EXECUTADOS VIA LIF 2019	VALOR APROVADO	VALOR CAPTADO
Adriel Seleção Brasileira De Base 2019	R\$ 8.000,00	R\$ 8.000,00
Atleta Cidadão Instituto Athlon Ciclismo Speed 2019	R\$ 90.000,00	R\$ 90.000,00
Brenda Luta 2019	R\$ 8.000,00	R\$ 8.000,00
Caio Brigida 2019	R\$ 28.000,00	R\$ 28.000,00
Camila Luta 2019	R\$ 15.000,00	R\$ 14.950,23
Canoa Havaiana Individual 2019	R\$ 5.000,00	R\$ 5.000,00
Canoa Havaiana Individual Murilo Pinheiro 2019	R\$ 5.000,00	R\$ 5.000,00
Canoa Yasmin	R\$ 5.000,00	R\$ 5.000,00
Daniel Luta	R\$ 10.000,00	R\$ 844,28
Edson Pinheiro Projeto Tokyo 2020	R\$ 14.000,00	R\$ 14.000,00
Equipe De Ciclismo São José Dos Campos Sub 23 E Elite	R\$ 90.000,00	R\$ 90.000,00
Equipe Odojá	R\$ 80.000,00	R\$ 77.177,92
Futebol Feminino Atleta Cidadão 2019	R\$ 50.000,00	R\$ 50.000,00
Futebol Feminino 2019	R\$ 347.000,00	R\$ 286.999,94
Futsal Adulto Masculino 2019	R\$ 600.000,00	R\$ 530.000,00
Gabriela Luta	R\$ 20.000,00	R\$ 20.000,00
Handebol Feminino Atleta Cidadão 2019	R\$ 40.000,00	R\$ 40.000,00
Handebol Masculino Atleta Cidadão 2019	R\$ 40.000,00	R\$ 40.000,00
Igor Marcondes 2019	R\$ 20.000,00	R\$ 19.999,99
Isabella Andrade Steffen Hipismo 2019	R\$ 51.932,42	R\$ 51.932,42
João Santos Luta 2019	R\$ 8.000,00	R\$ 8.000,00
Judô Alto Rendimento	R\$ 60.000,00	R\$ 20.000,00
Judô Atleta Cidadão	R\$ 30.000,00	R\$ 50.000,00
Kamila Luta 2019	R\$ 8.000,00	R\$ 8.000,00
Lais Nunes Luta 2019	R\$ 20.000,00	R\$ 19.985,30
Lilian Kanemoto 2019	R\$ 8.000,00	R\$ 8.000,00
Lincoln Kanemoto 2020	R\$ 30.000,00	R\$ 30.000,00
Lucas Carvalho Siqueira	R\$ 15.000,00	R\$ 14.772,54
Lucas Godoy 2019	R\$ 8.000,00	R\$ 18.000,00
Luta Olimpica Atleta Cidadão Assecre 2019	R\$ 30.000,00	R\$ 30.000,00
Manoel Silva Judô Paralímpico 2019	R\$ 14.000,00	R\$ 14.000,00
Marcos Ribeiro Ciclismo Paralímpico 2019	R\$ 55.900,00	R\$ 55.900,00
Mmt 2019	R\$ 50.000,00	R\$ 50.000,00
Mvcc Luta 2019	R\$ 30.000,00	R\$ 30.000,00
Pamela Rosa Skate 2019	R\$ 35.000,00	R\$ 35.000,00
Parataekwondo Alexandre Daniel 2019	R\$ 10.000,00	R\$ 10.000,00
Projeto Paralímpico Edivan 2019	R\$ 14.000,00	R\$ 14.000,00
Rafael Almeida Paraciclista 2019	R\$ 14.000,00	R\$ 34.000,00
Raphael Costa Jj	R\$ 8.000,00	R\$ 8.000,00
Rugby Alto Rendimento	R\$ 497.700,00	R\$ 497.700,00
Rugby Atleta Cidadão	R\$ 108.000,00	R\$ 108.000,00
São José Atletismo Paralímpico Instituto Athlon 2019	R\$ 135.000,00	R\$ 135.000,00

São José Basketball Ac (Masc)	R\$ 100.000,00	R\$ 96.404,38
São José Basketball Masculino Adulto	R\$ 1.000.000,00	R\$ 800.000,00
São José Futsal Feminino Atleta Cidadão 2019	R\$ 40.000,00	R\$ 40.000,00
São José Futsal Feminino Principal 2019	R\$ 404.633,44	R\$ 387.923,96
São José Goalball Instituto Athlon 2019	R\$ 222.531,49	R\$ 222.531,49
São José Karatê Instituto Athlon	R\$ 8.100,00	R\$ 8.100,00
São José Natação Paralímpica Instituto Athlon 2019	R\$ 135.000,00	R\$ 122.833,33
Sargis Luta2019	R\$ 15.000,00	R\$ 14.908,50
Taekwondo Alto Rendimento	R\$ 350.000,00	R\$ 350.000,00
Taekwondo Equipe Base	R\$ 30.000,00	R\$ 30.000,00
Triathlon E Duathlon	R\$ 25.000,00	R\$ 25.000,00
Vinac Wrestling	R\$ 200.000,00	R\$ 106.000,00
Vitor Toledo Bjj 2019	R\$ 40.000,00	R\$ 40.000,00
Vôlei Feminino Atleta Cidadão	R\$ 100.000,00	R\$ 100.000,00
Vôlei Masculino Alto Rendimento	R\$ 800.000,00	R\$ 800.000,00
Vôlei Masculino Atleta Cidadão	R\$ 50.000,00	R\$ 100.000,00
Voleibol Feminino Adulto	R\$ 231.600,00	R\$ 231.600,00
Wagner Quirino Mountain Bike 2019	R\$ 15.000,00	R\$ 15.000,00

PROJETOS ESPORTIVOS EXECUTADOS VIA LIF 2020	VALOR APROVADO	VALOR CAPTADO
Adil Luta 2020	R\$ 5.000,00	R\$ 4.935,80
Adriel Santos Judô	R\$ 8.000,00	R\$ 8.000,00
Atleta Cidadão Ciclismo Instituto Athlon	R\$ 120.000,00	R\$ 113.966,21
Beisebol São José 2020	R\$ 10.000,00	R\$ 10.000,00
Brenda Aguiar Judô 2020	R\$ 5.000,00	R\$ 3.462,55
Brenda Aguiar Wrestling 2020	R\$ 5.000,00	R\$ 5.000,00
Brigida 2020	R\$ 20.000,00	R\$ 20.000,00
Camila Fama Luta 2020	R\$ 15.000,00	R\$ 15.000,00
Canoa Havaiana Individual 2020	R\$ 8.000,00	R\$ 8.000,00
Canoagem Murilo Pinheiro 2020	R\$ 10.000,00	R\$ 10.000,00
Ciclismo Paralímpico 2020	R\$ 15.000,00	R\$ 13.833,33
E. C. Voleibol Fem. São José	R\$ 100.000,00	R\$ 18.000,00
E. C. Voleibol Feminino Ac	R\$ 120.000,00	R\$ 90.480,00
E. C. Voleibol Masculino Ac	R\$ 120.000,00	R\$ 108.320,00
E.C Atleta Cidadão Ginastica Rítmica	R\$ 30.000,00	R\$ 25.094,12
Edvanilson Luta 2020	R\$ 5.000,00	R\$ 5.000,00
Equipe Joseense De Mmt	R\$ 30.000,00	R\$ 11.022,75
Equipe Odoyá Canoa Havaiana	R\$ 80.000,00	R\$ 40.000,00
Ernane Judô 2020	R\$ 5.000,00	R\$ 4.937,49
Futebol Americano 2020	R\$ 20.000,00	R\$ 17.863,37
Futebol Campo Masculino Ac	R\$ 450.000,00	R\$ 290.189,42
Futebol Feminino	R\$ 500.000,00	R\$ 495.419,85
Futsal Adulto Masculino	R\$ 600.000,00	R\$ 565.662,92
Gabriela Luta 2020	R\$ 10.000,00	R\$ 10.000,00
Golfe Adaptado	R\$ 5.000,00	R\$ 312,97

Hugo Luta 2020	R\$ 5.000,00	R\$ 5.000,00
Hugo Palazzo Triathlon De Média Distância	R\$ 12.000,00	R\$ 12.000,00
Iguanas Rugby	R\$ 30.000,00	R\$ 12.000,00
Isabella Steffen Hipismo	R\$ 35.000,00	R\$ 35.000,00
Jhow Bc3 Bocha Paralímpica	R\$ 3.000,00	R\$ 3.000,00
João Coimbra Xadrez Instituto Athlon 2020	R\$ 5.000,00	R\$ 5.000,00
João Santos Luta 2020	R\$ 10.000,00	R\$ 10.000,00
Judô Alto Rendimento	R\$ 90.000,00	R\$ 90.000,00
Judô Atleta Cidadão	R\$ 50.000,00	R\$ 50.000,00
Judô Lucas Godoy 2020	R\$ 14.000,00	R\$ 14.000,00
Julia Fernandes Da Silva	R\$ 5.000,00	R\$ 5.000,00
Kamila Barbosa Vito Da Silva	R\$ 15.000,00	R\$ 14.827,90
Karoline Luta 2020	R\$ 5.000,00	R\$ 5.000,00
L. Kanemoto 2020	R\$ 30.000,00	R\$ 30.000,00
Lais Nunes Luta 2020	R\$ 15.000,00	R\$ 15.000,00
Leandro Alcantara Tênis De Campo 2020	R\$ 5.000,00	R\$ 5.000,00
Lilian Kanemoto 2020	R\$ 8.000,00	R\$ 8.000,00
Luana Santos Jogos Olímpicos 2024	R\$ 5.000,00	R\$ 2.733,84
Marcos Ribeiro Ciclismo Paralímpico	R\$ 40.000,00	R\$ 40.000,00
Meiriele Luta 2020	R\$ 5.000,00	R\$ 4.525,02
Mountain Bike Wagner Quirino 2020	R\$ 15.000,00	R\$ 15.000,00
Mvcc Luta 2020	R\$ 15.000,00	R\$ 15.000,00
Natação Bruna Vitória	R\$ 4.820,00	R\$ 3.089,54
Oficina De Karatê	R\$ 20.000,00	R\$ 20.000,00
Olhar Futuro Judô	R\$ 10.000,00	R\$ 7.421,83
Pamela Rosa Skate 2020	R\$ 40.000,00	R\$ 40.000,00
Projeto Paralímpico Edivan 2020	R\$ 15.000,00	R\$ 14.774,54
Rafael Almeida Paraciclista 2020	R\$ 40.000,00	R\$ 40.000,00
Rafael Santacreu Canoa Havaiana 2020	R\$ 5.000,00	R\$ 2.433,97
Raphael Costa Jj 2020	R\$ 10.000,00	R\$ 10.000,00
Rodrigo Jean Mtb 2020	R\$ 10.000,00	R\$ 5.287,30
Ronisson Luta 2020	R\$ 5.000,00	R\$ 2.659,15
Rugby Alto Rendimento	R\$ 500.000,00	R\$ 499.600,00
Rugby Atleta Cidadão	R\$ 120.000,00	R\$ 120.000,00
São José Atletismo Paralímpico 2020	R\$ 150.000,00	R\$ 150.000,00
São José Basketball Ac	R\$ 120.000,00	R\$ 30.669,32
São José Basketball Adulto	R\$ 1.300.000,00	R\$ 838.246,95
São José Bocha Paralímpica Appd	R\$ 40.000,00	R\$ 40.000,00
São José Ciclismo Sub 23	R\$ 100.000,00	R\$ 96.321,37
São José Desportivo Futebol Masculino 2020	R\$ 1.000.000,00	R\$ 1.000.000,00
São José Futsal Feminino Principal 2020	R\$ 400.000,00	R\$ 120.000,00
São José Goalball Instituto Athlon 2020	R\$ 160.000,00	R\$ 160.000,00
São Jose Karatê 2020	R\$ 10.000,00	R\$ 10.000,00
São José Natação Paralímpica	R\$ 150.000,00	R\$ 139.000,00
São José Parabadminton 2020	R\$ 5.000,00	R\$ 5.000,00
São José Vôlei Sentado Paralímpico	R\$ 30.000,00	R\$ 27.758,33
Sargis Khachatryan	R\$ 10.000,00	R\$ 10.000,00

Taekwondo Alto Rendimento	R\$ 350.000,00	R\$ 339.867,06
Taekwondo Atleta Cidadão	R\$ 50.000,00	R\$ 50.000,00
Taekwondo Promovendo A Cidadania	R\$ 20.000,00	R\$ 20.000,00
Tayrine Luta 2020	R\$ 5.000,00	R\$ 5.000,00
Thutto Bc3 Bocha Paralímpica	R\$ 3.000,00	R\$ 3.000,00
Triathlon Cross Country 2020	R\$ 12.000,00	R\$ 12.000,00
Triathlon Duathlon E Trail Run	R\$ 10.000,00	R\$ 10.000,00
Triathlon Youth Tamyê (Triathlon Juvenil Feminino)	R\$ 5.000,00	R\$ 5.000,00
Vitor Toledo Bjj2020	R\$ 25.000,00	R\$ 25.000,00
Wrestling Atleta Cidadão	R\$ 50.000,00	R\$ 43.507,07
Wrestling São José 2020	R\$ 120.000,00	R\$ 120.000,00
Yasmin Pimenta Canoa Havaiana	R\$ 8.000,00	R\$ 7.883,05

ORÇAMENTO ANUAL - JOGOS ABERTOS DA JUVENTUDE, JOGOS REGIONAIS E JOGOS ABERTOS DO INTERIOR

	2016	2017	2018	2019
Jogos Abertos Da Juventude	R\$ 23.718,60	R\$ 100.000,00	R\$ 50.000,00	R\$ 61.300,00
Jogos Regionais	R\$ 173.318,41	R\$ 217.834,35	R\$ 231.075,38	R\$ 208.900,00
Jogos Estaduais Infantis			R\$ 20.000,00	R\$ 30.000,00
Jogos Abertos Do Interior	R\$ 130.481,59	R\$ 205.700,00	R\$ 226.362,43	R\$ 236.150,00
Jogos Regionais Do Idoso	R\$ 75.000,00	R\$ 90.000,00	R\$ 100.000,00	R\$ 102.390,00
Jogos Estaduais Do Idoso	R\$ 25.000,00	R\$ 30.000,00	R\$ 40.000,00	R\$ 47.610,00
Superliga De Vôlei Adaptada			R\$ 28.471,78	R\$ 64.686,32
Total Geral	R\$ 427.518,60	R\$ 643.534,35	R\$ 695.909,59	R\$ 751.036,32

Em 2020 não houve nenhum destes eventos devido a pandemia.

MODALIDADES PONTUAIS

	2016	2017	2018	2019
Atletismo Sub 23				R\$ 40.000,00
Badminton			R\$ 11.000,00	R\$ 11.000,00
Biribol		R\$ 100.000,00	R\$ 60.000,00	R\$ 63.000,00
Bocha		R\$ 83.200,00	R\$ 50.000,00	R\$ 30.000,00
Boxe Sub 23				R\$ 30.000,00
Capoeira		R\$ 85.000,00	R\$ 55.000,00	R\$ 50.000,00
Ciclismo BMX		R\$ 138.000,00	R\$ 60.000,00	R\$ 45.000,00
Ciclismo MTB				R\$ 33.000,00
Ciclismo Speed Sub 23				R\$ 60.000,00
Damas				R\$ 30.000,00
Karatê Sub 23				R\$ 30.000,00
Kickboxing		R\$ 58.000,00	R\$ 55.000,00	R\$ 53.000,00
Liga De Bocha				R\$ 30.000,00
Liga De Malha				R\$ 30.000,00
Malha				R\$ 30.000,00
Tênis De Mesa				R\$ 46.000,00
Vôlei De Praia				R\$ 14.000,00
Xadrez				R\$40.000,00
Total Geral	-	R\$ 464.200,00	R\$ 291.000,00	R\$ 665.000,00

Em 2020 não houve nenhum destes eventos devido a pandemia.

ESTRUTURA DE JOGOS - RECURSOS HUMANOS

	2017	2019
CHEFE DE DELEGAÇÃO	1	1
ASSISTENTE DE CHEFIA	1	1
COORDENADOR DE ALOJAMENTO	1	2
COORDENADOR DE TRANSPORTE	1	2
TESOUREIRO	1	1
COZINHEIRA	2 (RPA)	3 (RPA)
NUTRICIONISTA	0	1(Prestador de Serviço PJ) de
FISIOTERAPEUTA	4 (Bolsa-Auxílio)	6 (Prestador de Serviço PJ) de
ALMOXARIFE	0	1
FUNCIONÁRIO DE MANUTENÇÃO	1	1
ADVOGADO	1 (Bolsa-Auxílio)	1 (Prestador de Serviço PJ) de
ASSESSOR DE IMPRENSA	1	1
FOTÓGRAFO	1(Prestador de Serviço PJ)	1(Prestador de Serviço PJ) de
ELETRICISTA	1(Prestador de Serviço PJ)	1(Prestador de Serviço PJ) de
MOTORISTA	3 (RPA)	4(Prestador de Serviço PJ) de

O Almojarife foi contratado, a partir de 2018, para o ano todo objetivando manter o almoxarifado do FADENP (Alto Rendimento e Atleta Cidadão) organizado e com um sistema de controle e cautela dos empréstimos destes materiais.

ESTRUTURA DE JOGOS - INFRAESTRUTURA E MATERIAL

	2017	2019
Beliches	150	200
Colchões	380	460
Balcão Térmico	2	2
Máquinas De Lavar Roupas	2	4
Máquinas Secadoras De Roupas	1	2
Cafeteira	1	1
Refresqueira	1	1
Televisão	0	1
Macas De Enfermaria/Fisioterapia	5	5
Mesas Plásticas	45	45
Cadeiras Plásticas	180	180
Fogão Industrial	1	1
Forno Industrial	1	1

6) Relação de todos os convênios e contratos das Organizações que fazem as gestões das modalidades do ATLETA CIDADÃO, bem como, discriminar e justificar o s valores de repasse a cada modalidade nos a nos de 2019 e 2020.

CONTROLE ORÇAMENTÁRIO - 2019							
Descriminação das áreas de investimentos nas modalidades							
São José Desportivo							
Modalidade	*Verba repassada a entidade parceira	Gastos diretos pela Prefeitura				Valor Realizado	Valor Planejado
		Vale Transporte	Transporte para competição	Bolsa Auxilio Comissão Técnica	Bolsa Atleta		
Basquete Masculino	R\$ 147.347,80	R\$ 55.947,55	R\$ 89.429,51	R\$ 214.631,00	R\$ 57.600,00	R\$ 564.955,86	R\$ 565.000,00
Basquete Feminino	R\$ 178.286,41	R\$ 50.306,62	R\$ 13.031,80	R\$ 221.148,00	R\$ 18.600,00	R\$ 481.372,83	R\$ 492.146,00
Futebol Masculino	R\$ 216.019,03	R\$ 75.092,59	R\$ 30.070,20	R\$ 401.837,00	R\$ 73.948,50	R\$ 796.967,32	R\$ 809.600,00
Futebol Feminino	R\$ 56.951,16	R\$ 44.431,24	R\$ 19.340,85	R\$ 147.123,00	R\$ -	R\$ 267.846,25	R\$ 270.446,20
Valor total	R\$ 598.604,40	R\$ 225.778,00	R\$ 151.872,36	R\$ 984.739,00	R\$ 150.148,50	R\$ 2.111.142,26	R\$ 2.137.192,20
* Para gastos nos custeios para o desenvolvimento das atividades da modalidade							

CONTROLE ORÇAMENTÁRIO - 2020							
Descriminação das áreas de investimentos nas modalidades							
São José Desportivo							
Modalidade	*Verba repassada a entidade parceira	Gastos diretos pela Prefeitura				Valor Realizado até outubro	Valor Planejado
		Vale Transporte	Transporte para competição	Bolsa Auxilio Comissão Técnica	Bolsa Atleta		
Basquete Masculino	R\$ 117.683,68	R\$ 10.822,80	R\$ 14.154,20	R\$ 139.352,75	R\$ 66.050,00	R\$ 348.063,43	R\$ 604.500,00
Basquete Feminino	R\$ 137.044,80	R\$ 16.228,60	R\$ 19.936,40	R\$ 108.914,51	R\$ 46.980,00	R\$ 329.104,31	R\$ 513.519,00
Futebol Masculino	R\$ 83.819,16	R\$ 7.113,60	R\$ 25.125,20	R\$ 327.083,92	R\$ 22.400,00	R\$ 465.541,88	R\$ 877.623,53
Futebol Feminino	R\$ 19.886,00	R\$ 9.302,20	R\$ -	R\$ 100.988,25	R\$ -	R\$ 130.176,45	R\$ 274.980,00
Valor total	R\$ 358.433,64	R\$ 43.467,20	R\$ 59.215,80	R\$ 676.339,43	R\$ 135.430,00	R\$ 1.272.886,07	R\$ 2.270.622,53
* Para gastos nos custeios para o desenvolvimento das atividades da modalidade							

CONTROLE ORÇAMENTÁRIO - 2019							
Descriminação das áreas de investimentos nas modalidades							
Instituto Athlon							
Modalidade	*Verba repassada a entidade parceira	Gastos diretos pela Prefeitura				Valor Realizado	Valor Planejado
		Vale Transporte	Transporte para competição	Bolsa Auxilio Comissão Técnica	Bolsa Atleta		

Natação ACD	R\$ 5.940,00	R\$ -	R\$ 7.070,00	R\$ 42.660,00	R\$ -	R\$ 55.670,00	R\$ 56.000,00
Natação	R\$ 240.539,10	R\$ 35.503,31	R\$ 29.290,08	R\$ 125.869,50	R\$ 11.600,00	R\$ 442.801,99	R\$ 461.516,00
Atletismo	R\$ 68.957,30	R\$ 35.688,28	R\$ 19.753,49	R\$ 146.714,50	R\$ 28.800,00	R\$ 299.913,57	R\$ 319.200,00
Ciclismo	R\$ 87.926,96	R\$ -	R\$ 1.090,20	R\$ 146.460,00	R\$ -	R\$ 235.477,16	R\$ 252.400,00
Damas e xadrez	R\$ 79.907,00	R\$ -	R\$ -	R\$ -	R\$ -	R\$ 79.907,00	R\$ 188.719,00
Wrestling	R\$ 111.596,00	R\$ 7.503,70	R\$ -	R\$ 31.752,00	R\$ -	R\$ 150.851,70	R\$ 155.000,00
Tênis de Mesa	R\$ -	R\$ -	R\$ -	R\$ -	R\$ -	R\$ -	R\$ -
Valor total	R\$ 594.866,36	R\$ 78.695,29	R\$ 57.203,77	R\$ 493.456,00	R\$ 40.400,00	R\$ 1.264.621,42	R\$ 1.432.835,00
* Para gastos nos custeios para o desenvolvimento das atividades da modalidade							

CONTROLE ORÇAMENTÁRIO - 2020							
Descriminação das áreas de investimentos nas modalidades							
Instituto Athlon							
Modalidade	*Verba repassada a entidade parceira	Gastos diretos pela Prefeitura				Valor Realizado	Valor Planejado
		Vale Transporte	Transporte para competição	Bolsa Auxilio Comissão Técnica	Bolsa Atleta		
Natação ACD	R\$ 38.591,00	R\$ -	R\$ -	R\$ 31.910,50	R\$ -	R\$ 70.501,50	R\$ 84.356,00
Natação	R\$ 45.552,00	R\$ 12.313,60	R\$ -	R\$ 73.850,00	R\$ 31.050,00	R\$ 162.765,60	R\$ 465.136,00
Atletismo	R\$ 29.076,00	R\$ 6.292,00	R\$ -	R\$ 119.973,40	R\$ 30.500,00	R\$ 185.841,40	R\$ 322.900,00
Ciclismo	R\$ 51.336,50	R\$ -	R\$ -	R\$ 132.403,54	R\$ -	R\$ 183.740,04	R\$ 412.400,00
Damas e xadrez	R\$ -					R\$ -	R\$ 68.660,00
Wrestling	R\$ 59.508,00	R\$ 3.057,20	R\$ -	R\$ 46.494,00	R\$ -	R\$ 109.059,20	R\$ 202.000,00
Tênis de Mesa	R\$ -	R\$ -	R\$ -	R\$ -	R\$ -	R\$ -	R\$ 150.000,00
Valor total	R\$ 224.063,50	R\$ 21.662,80	R\$ -	R\$ 404.631,44	R\$ 61.550,00	R\$ 711.907,74	R\$ 1.705.452,00
* Para gastos nos custeios para o desenvolvimento das atividades da modalidade							

CONTROLE ORÇAMENTÁRIO - 2019							
Descriminação das áreas de investimentos nas modalidades							
Escola do Corpo							
Modalidade	*Verba repassada a entidade parceira	Gastos diretos pela Prefeitura				Valor Realizado	Valor Planejado
		Vale Transporte	Transporte para competição	Bolsa Auxilio Comissão Técnica	Bolsa Atleta		
Voleibol	R\$ 321.513,57	R\$ 65.048,47	R\$ 44.512,25	R\$ 234.967,50	R\$ 91.519,50	R\$ 757.561,29	R\$ 760.000,00

Masculino							
Voleibol Feminino	R\$ 278.838,62	R\$ 60.143,66	R\$ 47.156,64	R\$ 269.472,10	R\$ 68.850,00	R\$ 724.461,02	R\$ 725.543,00
Voleibol de Praia	R\$ 96.147,00	R\$ 21.455,18	R\$ 8.884,68	R\$ 76.302,00	R\$ 9.450,00	R\$ 212.238,86	R\$ 247.990,00
Ginástica Artística	R\$ 117.697,24	R\$ 20.462,00	R\$ 1.473,75	R\$ 168.750,00	R\$ -	R\$ 308.382,99	R\$ 310.000,00
Ginástica Rítmica	R\$ 245.406,40	R\$ 39.123,91	R\$ 9.525,20	R\$ 138.982,50	R\$ -	R\$ 433.038,01	R\$ 445.980,00
Valor total	R\$ 1.059.602,83	R\$ 206.233,22	R\$ 111.552,52	R\$ 888.474,10	R\$ 169.819,50	R\$ 2.435.682,17	R\$ 2.489.513,00
* Para gastos nos custeios para o desenvolvimento das atividades da modalidade							

CONTROLE ORÇAMENTÁRIO - 2020

Descriminação das áreas de investimentos nas modalidades							
Escola do Corpo							
Modalidade	**Verba repassada a entidade parceira	Gastos diretos pela Prefeitura				Valor Realizado	Valor Planejado
		Vale Transporte	Transporte para competição	Bolsa Auxilio Comissão Técnica	Bolsa Atleta		
*Voleibol Masculino	R\$ 397.202,23	R\$ 13.499,20	R\$ 36.709,00	R\$ 226.103,50	R\$ 137.040,00	R\$ 810.553,93	R\$ 900.949,58
Voleibol Feminino	R\$ 220.789,60	R\$ 19.104,80	R\$ 14.697,00	R\$ 185.763,24	R\$ 105.600,00	R\$ 545.954,64	R\$ 730.543,00
Voleibol de Praia	R\$ 13.341,00	R\$ 2.204,80	R\$ -	R\$ 32.074,00	R\$ 11.780,00	R\$ 59.399,80	R\$ 149.700,00
Ginástica Artística	R\$ 28.544,00	R\$ 2.027,20	R\$ -	R\$ 105.724,50	R\$ -	R\$ 136.295,70	R\$ 268.372,00
Ginástica Rítmica	R\$ 159.245,00	R\$ 8.216,00	R\$ -	R\$ 86.895,00	R\$ 4.950,00	R\$ 259.306,00	R\$ 390.690,00
Valor total	R\$ 819.121,83	R\$ 45.052,00	R\$ 51.406,00	R\$ 636.560,24	R\$ 259.370,00	R\$ 1.811.510,07	R\$ 2.440.254,58
* A equipe Sub20 do Vôlei Masculino jogou a Super Liga B em substituição a equipe adulta (janeiro a março)							
** Para gastos nos custeios para o desenvolvimento das atividades da modalidade							

CONTROLE ORÇAMENTÁRIO - 2019

Descriminação das áreas de investimentos nas modalidades							
São José Futsal e Esportes Olímpicos							
Modalidade	*Verba repassada a entidade parceira	Gastos diretos pela Prefeitura				Valor Realizado	Valor Planejado
		Vale Transporte	Transporte para competição	Bolsa Auxilio Comissão Técnica	Bolsa Atleta		
Futsal Masculino	R\$ 170.034,75	R\$ 21.828,26	R\$ 31.238,60	R\$ 205.288,50	R\$ 81.600,00	R\$ 509.990,11	R\$ 510.000,00
Futsal Feminino	R\$ 83.527,00	R\$ 33.855,70	R\$ 11.659,05	R\$ 145.993,50	R\$ -	R\$ 275.035,25	R\$ 294.064,00
Handebol Masculino	R\$ 150.050,00	R\$ 42.124,10	R\$ 32.089,91	R\$ 142.803,00	R\$ 45.200,00	R\$ 412.267,01	R\$ 415.000,00
Handebol Feminino	R\$ 146.428,00	R\$ 39.844,65	R\$ 28.738,95	R\$ 140.886,75	R\$ 48.800,00	R\$ 404.698,35	R\$ 405.000,00
Hóquei Masculino	R\$ 9.925,35	R\$ 24.249,56	R\$ 3.923,80	R\$ 29.828,25	R\$ -	R\$ 67.926,96	R\$ 70.500,00
Tênis de Campo	R\$ 86.251,87	R\$ 5.055,99	R\$ -	R\$ 90.473,63	R\$ -	R\$ 181.781,49	R\$ 197.000,00

Valor total	R\$ 646.216,97	R\$ 166.958,26	R\$ 107.650,31	R\$ 755.273,63	R\$ 175.600,00	R\$ 1.851.699,17	R\$ 1.891.564,00
-------------	-----------------------	----------------	----------------	----------------	----------------	-------------------------	-------------------------

* Para gastos nos custeios para o desenvolvimento das atividades da modalidade

CONTROLE ORÇAMENTÁRIO - 2020

Descriminação das áreas de investimentos nas modalidades							
São José Futsal e Esportes Olímpicos							
Modalidade	*Verba repassada a entidade parceira	Gastos diretos pela Prefeitura				Valor Realizado	Valor Planejado
		Vale Transporte	Transporte para competição	Bolsa Auxilio Comissão Técnica	Bolsa Atleta		
Futsal Masculino	R\$ 121.763,00	R\$ 8.496,80	R\$ 25.125,20	R\$ 131.387,00	R\$ 96.650,00	R\$ 383.422,00	R\$ 516.000,00
Futsal Feminino	R\$ 26.716,00	R\$ 8.602,40	R\$ -	R\$ 98.965,25	R\$ 31.750,00	R\$ 166.033,65	R\$ 297.064,00
Handebol Masculino	R\$ 75.320,00	R\$ 10.795,20	R\$ -	R\$ 87.228,00	R\$ 67.830,00	R\$ 241.173,20	R\$ 442.364,11
Handebol Feminino	R\$ 82.300,00	R\$ 8.892,00	R\$ -	R\$ 106.577,50	R\$ 40.100,00	R\$ 237.869,50	R\$ 440.230,00
Hóquei Masculino	R\$ 4.060,00	R\$ 634,40	R\$ -	R\$ 22.898,50	R\$ -	R\$ 27.592,90	R\$ 52.000,00
Tênis de Campo	R\$ 51.280,00	R\$ 811,20	R\$ -	R\$ 60.580,00	R\$ -	R\$ 112.671,20	R\$ 191.000,00
Valor total	R\$ 361.439,00	R\$ 38.232,00	R\$ 25.125,20	R\$ 507.636,25	R\$ 236.330,00	R\$ 1.168.762,45	R\$ 1.938.658,11

* Para gastos nos custeios para o desenvolvimento das atividades da modalidade

CONTROLE ORÇAMENTÁRIO - 2019

Descriminação das áreas de investimentos nas modalidades							
São José Futsal e Esportes Olímpicos							
Modalidade	*Verba repassada a entidade parceira	Gastos diretos pela Prefeitura				Valor Realizado	Valor Planejado
		Vale Transporte	Transporte para competição	Bolsa Auxilio Comissão Técnica	Bolsa Atleta		
Judô	R\$ 132.375,00	R\$ 57.908,56	R\$ 27.616,95	R\$ 149.925,00	R\$ 16.200,00	R\$ 384.025,51	R\$ 385.000,00
Karatê	R\$ 92.664,00	R\$ 1.592,22	R\$ 5.350,44	R\$ 76.790,00	R\$ -	R\$ 176.396,66	R\$ 194.972,00
Valor total	R\$ 225.039,00	R\$ 59.500,78	R\$ 32.967,39	R\$ 226.715,00	R\$ 16.200,00	R\$ 560.422,17	R\$ 579.972,00

* Para gastos nos custeios para o desenvolvimento das atividades da modalidade

CONTROLE ORÇAMENTÁRIO - 2020

Descriminação das áreas de investimentos nas modalidades							
São José Futsal e Esportes Olímpicos							
Modalidade	*Verba repassada a entidade parceira	Gastos diretos pela Prefeitura				Valor Realizado	Valor Planejado
		Vale Transporte	Transporte para competição	Bolsa Auxilio Comissão Técnica	Bolsa Atleta		
Judô	R\$	R\$ 16.983,40	R\$	R\$	R\$	R\$	R\$

	85.612,00		-	114.969,00	15.000,00	232.564,40	371.500,00
Karatê	R\$ 52.416,00	R\$ 249,60	R\$ -	R\$ 49.784,00	R\$ -	R\$ 102.449,60	R\$ 159.249,28
Valor total	R\$ 138.028,00	R\$ 17.233,00	R\$ -	R\$ 164.753,00	R\$ 15.000,00	R\$ 335.014,00	R\$ 530.749,28

* Para gastos nos custeios para o desenvolvimento das atividades da modalidade

CONTROLE ORÇAMENTÁRIO - 2019

Descriminação das áreas de investimentos nas modalidades							
Liga Vale Paraibana de Artes Marciais							
Modalidade	*Verba repassada a entidade parceira	Gastos diretos pela Prefeitura				Valor Realizado	Valor Planejado
		Vale Transporte	Transporte para competição	Bolsa Comissão Técnica	Auxilio Bolsa Atleta		
Taekwondo	R\$ 92.987,74	R\$ 42.083,15	R\$ 22.563,47	R\$ 94.230,00	R\$ 10.000,00	R\$ 261.864,36	R\$ 258.390,00
Boxe	R\$ 45.194,40	R\$ 10.723,77	R\$ 8.473,53	R\$ 93.715,56	R\$ 14.500,00	R\$ 172.607,26	R\$ 175.000,00
Valor total	R\$ 138.182,14	R\$ 52.806,92	R\$ 31.037,00	R\$ 187.945,56	R\$ 24.500,00	R\$ 434.471,62	R\$ 433.390,00

* Para gastos nos custeios para o desenvolvimento das atividades da modalidade

CONTROLE ORÇAMENTÁRIO - 2020

Descriminação das áreas de investimentos nas modalidades							
Liga Vale Paraibana de Artes Marciais							
Modalidade	*Verba repassada a entidade parceira	Gastos diretos pela Prefeitura				Valor Realizado	Valor Planejado
		Vale Transporte	Transporte para competição	Bolsa Comissão Técnica	Auxilio Bolsa Atleta		
Taekwondo	R\$ 87.873,60	R\$ 8.038,00	R\$ -	R\$ 67.447,50	R\$ 9.900,00	R\$ 173.259,10	R\$ 287.890,00
Boxe	R\$ 21.492,44	R\$ 2.173,60	R\$ -	R\$ 49.276,00	R\$ 18.500,00	R\$ 91.442,04	R\$ 154.700,00
Valor total	R\$ 109.366,04	R\$ 10.211,60	R\$ -	R\$ 116.723,50	R\$ 28.400,00	R\$ 264.701,14	R\$ 442.590,00

* Para gastos nos custeios para o desenvolvimento das atividades da modalidade

CONTROLE ORÇAMENTÁRIO - 2019

Descriminação das áreas de investimentos nas modalidades							
Associação Esportiva Rugby Club							
Modalidade	*Verba repassada a entidade parceira	Gastos diretos pela Prefeitura				Valor Realizado	Valor Planejado
		Vale Transporte	Transporte para competição	Bolsa Auxilio Comissão Técnica	Bolsa Atleta		

Rugby	R\$ 48.000,00	R\$ -	R\$ 8.119,00	R\$ 111.062,54	R\$ -	R\$ 167.181,54	R\$ 168.000,00
Valor total	R\$ 48.000,00	R\$ -	R\$ 8.119,00	R\$ 111.062,54	R\$ -	R\$ 167.181,54	R\$ 168.000,00

* Para gastos nos custeios para o desenvolvimento das atividades da modalidade

CONTROLE ORÇAMENTÁRIO - 2020

Descriminação das áreas de investimentos nas modalidades							
Associação Esportiva Rugby Club							
Modalidade	*Verba repassada a entidade parceira	Gastos diretos pela Prefeitura				Valor Realizado	Valor Planejado
		Vale Transporte	Transporte para competição	Bolsa Auxilio Comissão Técnica	Bolsa Atleta		
Rugby	R\$ 26.325,00	R\$ -	R\$ -	R\$ 81.449,00	R\$ -	R\$ 107.774,00	R\$ 175.500,00
Valor total	R\$ 26.325,00	R\$ -	R\$ -	R\$ 81.449,00	R\$ -	R\$ 107.774,00	R\$ 175.500,00

* Para gastos nos custeios para o desenvolvimento das atividades da modalidade

7) Qual o número de pessoas atendidas pelo ATLETA CIDADÃO? Quantas modalidades?

Atualmente o Programa Atleta Cidadão, possui atendimento direto de 1412 atletas, sendo que a meta de atendimento para 2020 seria de 1500, contudo, devido a Pandemia do COVID – 19, as modalidades tiveram suas atividades paralisadas e isso prejudicou o alcance da meta.

Com relação ao Núcleo de Aprendizagem Desportiva (NAD) que é o principal mecanismo de pré-selecionar os talentos esportivos para entrada efetiva no Programa Atleta Cidadão estávamos com atendimento, antes da pandemia, em média de 430 crianças, com meta de 560.

Atualmente, as turmas do NAD são formadas por crianças selecionadas dos núcleos da Escola Ativa e dos Centros Esportivos Comunitários da SEQV, graças a harmonia e bom trabalho entre os três Programas, nas primeiras categorias do Atleta Cidadão estão entrando atletas com maior qualidade técnica e física esportiva, colaborando para melhor eficiência na evolução desportiva e possibilitando o atleta permanecer todo o ciclo da formação desportiva até se atingir os 20 anos de idade.

Em parceria com a Rede Municipal de Ensino, a maioria das atividades do NAD são desenvolvidas nas escolas municipais além das parcerias com o CTA, escolas estaduais, escola particular e outras áreas públicas.

As turmas do NAD são formadas com crianças de idade inferior a primeira categoria do Programa, com desenvolvimento de atividades de iniciação ao treinamento desportivo alicerçado à Pedagogia do Esporte Não Linear, com a preocupação de não ocorrer a especialização precoce.

Sobre as modalidades do Atleta Cidadão, atualmente são 23 modalidades esportivas nos gêneros masculino e feminino contendo 108 equipes competitivas, utilizando 14 locais públicos, 06 entidades com isenção de IPTU e 08 locais locados e de parcerias.

As atividades desenvolvidas dentro de toda essa logística e amplitude se realiza através de 175 profissionais, organizados com base na equipe de Gestão, equipe multidisciplinar, comissões técnicas e pessoal de apoio as modalidades do Programa.

8) UNIDADES ESPORTIVAS: Relacione as unidades esportivas revitalizadas de 2017 a 2020? Qual o custo? Qual o número de atendimentos realizados e atividades oferecidas no mesmo período?

OBRAS SEQV 2017					
OBJETO DO CONTRATO (ENDEREÇO / BAIRRO)	REGIÃO	ATENDIMENTO	CONTRATO		
			INÍCIO DA OBRA	TÉRMINO DA OBRA	VALOR FINAL DA OBRA (R\$)
Implantação e Modernização de Infraestrutura Esportiva - Centro Poliesportivo Delmar Bufullin Rua Icatú n.º 951 - Parque Industrial	Sul	750 PESSOAS	23/03/2015	04/02/2018	R\$ 1.623.784,00
Construção de Mureta da Piscina e Rota Acessível para Usuários da ATI / APE Poliesportivo João do Pulo Avenida Perseu n.º 180 - Jardim Satélite - Poli João do Pulo	Sul	2000 PESSOAS	25/05/2017	25/06/2017	R\$ 14.153,25
Construção de Vestiário para Campo de Futebol do Sertãozinho - Jardim Satélite Avenida José Pedro Perotti s/n.º	Sul	Esportes SEQV	24/10/2016	22/01/2017	R\$ 139.220,06
Construção de Vestiário para Campo de Futebol no Centro Poliesportivo João do Pulo - Jardim Satélite Avenida Perseu n.º 180 - Jd. Satélite	Sul	250 PESSOAS	21/12/2016	20/04/2017	R\$ 120.938,90
	TOTAL	3000 PESSOAS		TOTAL	R\$ 1.898.096,21

OBRAS SEQV 2018					
OBJETO DO CONTRATO (ENDEREÇO / BAIRRO)	REGIÃO	ATENDIMENTO	CONTRATO		
			INÍCIO DA OBRA	TÉRMINO DA OBRA	VALOR FINAL DA OBRA (R\$)
REVITALIZAÇÃO DO POLIESPORTIVO ALTOS DE SANTANA Rua Valter Dellú	Norte	3.300 PESSOAS	19/10/2018	17/04/2019	R\$ 945.361,42
Implantação e Modernização de Infraestrutura Esportiva - Centro Poliesportivo Delmar Bufullin - REMANESCENTE Rua Icatú n.º 951 - Parque Industrial	Sul	750 PESSOAS	23/03/2015	04/02/2018	R\$ 1.656.252,05
Remanescente para implantação e modernização de infraestrutura esportiva – Centro Poliesportivo Delmar Buffulin Rua Icatú n.º 951 - Parque Industrial	Sul	750 PESSOAS	30/01/2018	30/07/2018	R\$ 798.906,01
Construção de Vestiários e Administração na Rua Icatú, 951 no Parque Industrial Rua Icatú n.º 951 - Parque Industrial	Sul	750 PESSOAS	15/10/2018	15/02/2019	R\$ 312.522,42
REVITALIZAÇÃO DO POLIESPORTIVO DO CAMPO DOS ALEMÃES Rua Valter Dellú	Sul	2.800 PESSOAS	31/10/2018	29/04/2019	R\$ 1.260.346,46
Infraestrutura para quadra de futebol society e pista de skate Rua Ricardo de Paiva Vieira s/n.º - Jd. Santa Inês I	Leste	300 PESSOAS	06/03/2018	06/05/2018	R\$ 233.660,00
Reforma e Adequação do Poliesportivo do "Teatrão" Rua Dr. Ricardo Edwards, 95 - Vila Industrial	Leste	Esportes SEQV	24/11/2015	24/08/2018	R\$ 33.161.138,13
Adequação e Reforma do Anfiteatro Maestro Sergio Weiss Rua Dr. Ricardo Edwards, 95 - Vila Industrial	Leste	Esportes SEQV	15/10/2018	15/06/2019	R\$ 7.090.029,06
REVITALIZAÇÃO DO POLIESPORTIVO PARQUE ECOLÓGICO SÉRGIO SOBRAL DE OLIVEIRA Rua Ricardo Paiva Vieira n.º 219 - Jardim Santa Inês I	Leste	2.500 PESSOAS	19/10/2018	17/04/2019	R\$ 1.354.784,52
REVITALIZAÇÃO DO POLIESPORTIVO DO JARDIM CEREJEIRAS Rua Vinte e Três de Dezembro n.º 400 - Jardim Cerejeiras	Leste	3.500 PESSOAS	19/10/2018	17/04/2019	R\$ 1.334.167,71
Implantação de Campo de Futebol e Construção de Vestiário - Jardim Santa Júlia Rua José Antonio Silvério n.º 287 - Jd. Santa Júlia	Sudeste	800 PESSOAS	26/10/2018	25/03/2019	R\$ 289.327,60
Implantação de Quadras de Futebol Society - Jardim dos Coqueiros, Vila São Bento e Jardim São José II. Jd Coqueiro - Rua 03 esquina com Rua 02 - Zonas Leste (NÃO SERÁ EXECUTADA)	LESTE		24/07/2018	24/11/2018	R\$ 371.150,47
Residencial Frei Galvão - Av das Oliveiras esq Rua das Cerejas - Zona Leste (substitui Jd Coqueiro)	LESTE	1.200 PESSOAS			
VI S. Bento - Rua Aguapei esquina com Rua Parnaíba - Zona Central	CENTRO	1.200 PESSOAS			
Jd S. José II - Rua Tom Jobim esquina com Rua Ayrton Senna da Silva - Zona Leste	LESTE	1.800 PESSOAS			
	TOTAL	19.650 PESSOAS		TOTAL	R\$ 48.807.645,85

OBRAS SEQV 2019					
OBJETO DO CONTRATO (ENDEREÇO / BAIRRO)	REGIÃO	ATENDIMENTO	CONTRATO		
			INÍCIO DA OBRA	TÉRMINO DA OBRA	VALOR FINAL DA OBRA (R\$)
REVITALIZAÇÃO DO POLIESPORTIVO ALTOS DE SANTANA Rua Alto do Rio Doce n.º 801 - Jardim Altos de Santana	Norte	3.300 PESSOAS	19/10/2018	01/07/2019	R\$ 945.361,42
REVITALIZAÇÃO DO POLIESPORTIVO ALTOS DE SANTANA Rua Alto do Rio Doce n.º 801 - Jardim Altos de Santana	Norte	3.300 PESSOAS	17/10/2019	17/02/2020	R\$ 992.037,47
Urbanização sob a Ponte Maria Peregrina com Pavimento e Passeio Intertravado, Quadra de Futebol Society e Academia	Norte	1.800 PESSOAS	02/01/2019	02/06/2019	R\$ 433.786,17
Construção de Vestiários e Administração na Rua Icatú, 951 no Parque Industrial Rua Icatú n.º 951 - Parque Industrial	Sul	750 PESSOAS	15/10/2018	15/02/2019	R\$ 312.522,42
REVITALIZAÇÃO DO POLIESPORTIVO DO CAMPO DOS ALEMÃES Rua Valter Dellú	Sul	2.800 PESSOAS	31/10/2018	13/07/2019	R\$ 1.260.346,46
REVITALIZAÇÃO DO POLIESPORTIVO DO CAMPO DOS ALEMÃES Rua Valter Dellú	Sul	2.800 PESSOAS	17/10/2019	17/02/2020	R\$ 591.384,38
OBRA DE MODERNIZAÇÃO DA PISTA DE ATLETISMO DO CENTRO POLIESPORTIVO JOÃO DO PULO Avenida Perseu n.º 180 - Jardim Satélite	Sul	400 PESSOAS	29/04/2019	29/03/2020	R\$ 1.352.271,32
Adequação e Reforma do Anfiteatro Maestro Sergio Weiss Rua Dr. Ricardo Edwards, 95 - Vila Industrial	Leste	4.300 PESSOAS	15/10/2018	15/02/2020	R\$ 7.090.029,06
REVITALIZAÇÃO DO POLIESPORTIVO PARQUE ECOLÓGICO SÉRGIO SOBRAL DE OLIVEIRA Rua Ricardo Paiva Vieira n.º 219 - Jardim Santa Inês I	Leste	2.500 PESSOAS	19/10/2018	01/07/2019	R\$ 1.354.784,52
REVITALIZAÇÃO DO POLIESPORTIVO DO JARDIM SANTA INÊS I Rua Ricardo Paiva Vieira n.º 219 - Jardim Santa Inês I	Leste	2.500 PESSOAS	17/10/2019	17/02/2020	R\$ 595.990,70
REVITALIZAÇÃO DO POLIESPORTIVO DO JARDIM CEREJEIRAS Rua Vinte e Três de Dezembro n.º 400 - Jardim Cerejeiras	Leste	3.500 PESSOAS	19/10/2018	29/09/2019	R\$ 1.629.418,52
Construção da Arena Municipal de Esportes - Avenida Campos Eliseos esquina com a Via Oeste - Jardim das Indústrias Avenida Campos Eliseos esquina com a Via Oeste - Jardim das Indústrias	Oeste	5.000 PESSOAS	14/05/2019	14/12/2020	R\$ 41.845.473,15
Implantação de Campo de Futebol e Construção de Vestiário - Jardim Santa Júlia Rua José Antonio Silvério n.º 287 - Jd. Santa Júlia	Sudeste	Esportes SEQV	26/10/2018	23/06/2019	R\$ 289.327,60
CONTRATAÇÃO DE EMPRESA PARA REFORMA PARA IMPLANTAÇÃO DA QUADRA ESPORTIVA EM GRAMA SINTÉTICA BOSQUE DOS EUCALIPTOS - AV. OURO FINO S/N.º	SUL	1.800 PESSOAS	04/11/2019	04/03/2020	R\$ 837.453,78
VILA INDUSTRIAL - PRAÇA LEÃO XXIII, S/N.º	LESTE	1.200 PESSOAS			R\$ 312.031,49
VISTA VERDE - RUA CIDADE DE LIMA, S/N.º	LESTE	1.200 PESSOAS			R\$ 138.824,43
	TOTAL	37.150 PESSOAS		TOTAL	R\$ 60.367.640,75

OBRAS SEQV 2020					
OBJETO DO CONTRATO (ENDEREÇO / BAIRRO)	REGIÃO	ATENDIMENTO	CONTRATO		
			INÍCIO DA OBRA	TÉRMINO DA OBRA	VALOR FINAL DA OBRA (R\$)
REVITALIZAÇÃO DO POLIESPORTIVO ALTOS DE SANTANA Rua Alto do Rio Doce n.º 801 - Jardim Altos de Santana	Norte	3.300 PESSOAS	17/10/2019	17/04/2020	R\$ 949.682,61
REVITALIZAÇÃO DO POLIESPORTIVO DO CAMPO DOS ALEMÃES Rua Valter Dellú	Sul	2.800 PESSOAS	17/10/2019	17/03/2020	R\$ 591.384,38
OBRA DE MODERNIZAÇÃO DA PISTA DE ATLETISMO DO CENTRO POLIESPORTIVO JOÃO DO PULO Avenida Perseu n.º 180 - Jardim Satélite	Sul	400 PESSOAS	29/04/2019	29/03/2020	R\$ 1.405.974,16
Prestação de serviços de engenharia/recuperação e tratamentos dos elementos estruturais e cobertura em estrutura metálica - Teatrão Rua Dr. Ricardo Edwards, 95 - Vila Industrial	Leste	5.300 PESSOAS	15/01/2020	15/08/2020	R\$ 5.950.000,00
Construção de Salão de Ginástica no Bairro Vista Verde Rua Cidade de Lima s/n.º - Vista Verde	Leste	300 PESSOAS	06/01/2020	03/08/2020	R\$ 336.616,14
Construção de Arquibancada em Campo de Futebol na Vila Tesouro Rua Bento Pinto da Cunha n.º 381 - Vila Tesouro	Leste	500 PESSOAS	06/01/2020	05/05/2020	R\$ 160.329,48
Adequação e Reforma do Anfiteatro Maestro Sergio Weiss Rua Dr. Ricardo Edwards, 95 - Vila Industrial	Leste	5.300 PESSOAS	15/10/2018	15/11/2020	R\$ 7.090.029,06
REVITALIZAÇÃO DO POLIESPORTIVO DO JARDIM SANTA INÊS I Rua Ricardo Paiva Vieira n.º 219 - Jardim Santa Inês I	Leste	2.500 PESSOAS	17/10/2019	17/04/2020	R\$ 588.610,87
Reforma de Campo de Futebol Rua Gladiolo s/n.º - Jardim Jussara	Centro	800 PESSOAS	13/07/2020	13/10/2020	R\$ 102.206,39
Construção de Cobertura de Quadra Esportiva no Jardim Limoeiro Rua Corifeu de Azevedo Marques n.º 3440 - Jardim Limoeiro	Oeste	1.200 PESSOAS	06/01/2020	06/07/2020	R\$ 385.433,52
Construção da Arena Municipal de Esportes - Avenida Campos Eliseos esquina com a Via Oeste - Jardim das Indústrias Avenida Campos Eliseos esquina com a Via Oeste - Jardim das Indústrias	Oeste	5.000 PESSOAS	14/05/2019	14/11/2020	R\$ 45.375.138,13
Execução de Obra de Instalação de PELE DE VIDRO - ARENA DE ESPORTES DE SÃO JOSÉ DOS CAMPOS Avenida Campos Eliseos esquina com a Via Oeste - Jardim das Indústrias	Oeste	5.000 PESSOAS	08/07/2020	08/12/2020	R\$ 2.097.797,67
Construção de Vestiário no Campo de Futebol "Dário Firmino dos Santos" Avenida João Rodolfo Castelli n.º 74 - Jardim do Lago	Sudeste	800 PESSOAS	01/07/2020	01/12/2020	R\$ 301.417,84
CONTRATAÇÃO DE EMPRESA PARA REFORMA PARA IMPLANTAÇÃO DA QUADRA ESPORTIVA EM GRAMA SINTÉTICA BOSQUE DOS EUCALIPTOS - AV. OURO FINO S/N.º	SUL	1.800 PESSOAS	04/11/2019	04/04/2020	R\$ 878.874,38
VILA INDUSTRIAL - PRAÇA LEÃO XXIII, S/N.º	LESTE	1.800 PESSOAS			R\$ 347.001,50
VISTA VERDE - RUA CIDADE DE LIMA, S/N.º	LESTE	1.800 PESSOAS			R\$ 249.677,74
	TOTAL	38.600 PESSOAS		TOTAL	R\$ 67.092.369,01

9) CENTRO DA JUVENTUDE: qual valor captado com locação do espaço de 2017 a 2020?

Teve valor captado em 2017 e 2018 no valor de R\$ 1.200,00.

10) CORRIDA DE RUA: qual valor investido de 2017 a 2020? Quantas edições realizadas? Quantas pessoas a tendidas?**CALENDÁRIO DE 2017- 11 PROVAS**

MÉDIA DE PARTICIPANTES POR PROVA	TOTAL DE PARTICIPANTES ANO
1.500	16.5000
NOME DA PROVA	PROVAS GRATUITAS PARA O PÚBLICO COM CUSTOS DA ADMINISTRAÇÃO
ANIVERSÁRIO DA CIDADE 2.300 PARTICIPANTES	INCENTIVADA LEI PAULISTA R\$130.0000,00 CONTRAPARTIDA DA PREFEITURA DE R\$ 30.0000,00
ANIVERSÁRIO EUG DE MELO 2.300 PARTICIPANTES	INCENTIVADA LEI PAULISTA R\$130.0000,00 CONTRAPARTIDA DA PREFEITURA DE R\$ 30.0000,00
TOTAL INVESTIDO NO ANO	R\$ 60.0000,00

CALENDÁRIO DE 2018- 09 PROVAS

MÉDIA DE PARTICIPANTES POR PROVA	TOTAL DE PARTICIPANTES ANO
1.500	13.500
NOME DA PROVA	PROVAS GRATUITAS PARA O PÚBLICO COM CUSTOS DA ADMINISTRAÇÃO
ANIVERSÁRIO DA CIDADE 2.300 PARTICIPANTES	INCENTIVADA LEI PAULISTA R\$130.0000,00 CONTRAPARTIDA DA PREFEITURA DE R\$ 30.0000,00
ANIVERSÁRIO EUG DE MELO 2.300 PARTICIPANTES	INCENTIVADA LEI PAULISTA R\$130.0000,00 CONTRAPARTIDA DA PREFEITURA DE R\$ 30.0000,00
TOTAL INVESTIDO NO ANO	R\$ 60.0000,00

CALENDÁRIO DE 2019- 16 PROVAS

MÉDIA DE PARTICIPANTES POR PROVA	TOTAL DE PARTICIPANTES ANO
1.500	24.000
NOME DA PROVA	PROVAS GRATUITAS PARA O PÚBLICO COM CUSTOS DA ADMINISTRAÇÃO
ANIVERSÁRIO DA CIDADE 2.300 PARTICIPANTES	INCENTIVADA LEI PAULISTA R\$130.0000,00 CONTRAPARTIDA DA PREFEITURA DE R\$ 30.0000,00
ANIVERSÁRIO EUG DE MELO	NÃO TEVE INCENTIVO

2.300 PARTICIPANTES	CUSTO TOTAL R\$ 160.0000,00
TOTAL INVESTIDO NO ANO	R\$ 190.0000,00

**CALENDÁRIO DE 2020- 16 PROVAS
NÃO HOUVE PROVAS- PANDEMIA**

VALOR INVESTIDO DE 2017 A 2020	PROVAS GRATUITAS	PARTICIPANTES NAS PROVAS GRATUITAS
R\$ 310.0000,00	06 EDIÇÕES	13.800

TOTAL DE PROVAS DE 2017 A 2020	PARTICIPANTES
36 EDIÇÕES	54.000

OBSERVAÇÃO: a captação dos recursos das provas incentivadas fora obtida pelo instituto Athlon

11) PROJETO VERÃO: qual valor investido no Programa de 2017 a 2020? Quantas pessoas atendidas no mesmo período?

ANO	ATENDIMENTO	INVESTIMENTO
2017	92.390	R\$ 331.206,24
2018	101.790	R\$ 568.209,40
2019	93.462	R\$ 596.904,84
2020	16.015 (jan./fev./mar)	R\$ 228.353,46
total	308.390	R\$ 1.724,673,94

12) RUA DE LAZER: qual valor investido no Programa de 2017 a 2020? Quantas pessoas atendidas no mesmo período? Quantos bairros?

ANO	EDIÇÕES	ATENDIMENTO	INVESTIMENTO
2017	94	50.597	R\$ 95.656,44
2018	94	54.260	R\$119.610,90
2019	113	76.565	R\$150.488,70
2020	5	820	R\$ 5.491,08
Total	306	182.242	R\$ 371. 247,12

2020: suspenso desde 19 de março devido a pandemia

13) CONEXÃO JUVENTUDE: qual valor investido no Programa de 2017 a 2020? Quantas pessoas a tendidas no mesmo período? Quantos bairros?

Foram 51 edições e 140.863 atendimentos entre 2017 e 2020.

ANO	ATENDIMENTOS	INVESTIMENTOS
2017	21.440	R\$ 122.569,98
2018	55.640	R\$ 344.189,61
2019	78.186	R\$ 467.500,00
2020	1.600	R\$ 38.668,05
Total:	156.866	R\$ 972.927,64

14) PISCINA VERTICAL: relacionar os locais existentes, e apresentar custo de implantação.

Jardim Santa Inês: Parque Ecológico Sérgio Sobral de Oliveira (Rua Ricardo de Paiva Vieira, s/nº, Jardim Santa Inês 1, zona leste)

Dias: Sábados e domingos

Horário: 9h às 17h

Investimento: R\$ 251.564,42.

Parque Ribeirão Vermelho: Avenida Maria de Lourdes Friggi, Urbanova, zona oeste.

Dias: Sábados e domingos

Horário: 9h30 às 17h30

Investimento Lado Sul: R\$ 342.560,34

Investimento Lado Norte: R\$ 444.921,15

Poliesportivo do Campo dos Alemães: Rua Valter Dellú, s/n, Campo dos Alemães, zona sul

Dias: Sábados e domingos

Horário: 9h às 17h

Investimento: R\$ 251.564,42

15) Com relação à Organização Social São José Desportivo, incumbida da gestão das atividades de esportes, fornecer:

As respostas dos itens A até K estão no link: <https://we.tl/t-nRWQyCKweC> (basta copiar o link no navegador)

- a) Cópia do Organograma, informações sobre a infraestrutura e quadro de pessoal (nomes, cargos e salários), bem como sobre o seu patrimônio;
- b) Relação de todos os convênios e contratos desta OS, discriminando seus respectivos objetos, valores, partes e prazos;
- c) Cópia do Balanço completo de 2019 e do último balancete de 2020;
- d) Cópia das Atas dos Conselhos Administrativo e Fiscal de 2017 até a presente data;
- e) Relatório dos processos de aquisição de obras, bens e serviços em andamento.
- f) Relatório Financeiro da Entidade;
- g) Relação de contas bancárias e seus saldos;
- h) Certidões negativas de FGTS, I NSS;
- i) Certidões de isenções tributárias;
- j) Relatório de Ações contra a entidade, cíveis, criminais e trabalhistas, contendo valores e totalizando o passivo judicial;
- k) Relatórios de pendências ainda não judicializadas

I) Contas a serem liquidadas no exercício subsequente (2021);

Item	Categorias Econômicas / Natureza das Despesas	DESCRIÇÃO	VALOR PREVISTO
1	Pessoal e Encargos/ Vencimentos e Salários / Provisionamento de verbas rescisórias e passivos judiciais de natureza cível, previdenciária ou trabalhista	CONTINGENCIAS TRABALHISTAS E PROVISÕES A PAGAR REFERENTE A DISSÍDIO DE 07 A 12/2020	90.000,00
		ENCARGOS E DESPESAS DA FOLHA DE PAGAMENTO 12/2020 A PAGAR	120.000,00
		ENCARGOS E DESPESAS DA FOLHA DE PAGAMENTO 13º SALARIO A PAGAR	29.600,00
		PROVISÕES A PAGAR	3.235.700,00
2	Contratos de Terceiros / Prestação de Serviços de Terceiros Pessoa Jurídica	CONTRATOS E PRESTAÇÃO DE SERVIÇOS PESSOA JURIDICA 12/2020 PJ	140.000,00
3	Contratos de Terceiros / Prestação de Serviços de Terceiros Pessoa Física	CONTRATOS E PRESTAÇÃO DE SERVIÇOS PESSOA FISICA 09/2020 PF	-
4	Manutenção dos Serviços / Material de Consumo	MANUTENÇÃO DOS SERVIÇOS / MATERIAL DE CONSUMO	30.000,00
5	Manutenção dos Serviços / Despesas com Locomoções e viagens	MANUTENÇÃO DOS SERVIÇOS / DESPESAS COM LOCOMOÇÕES E VIAGENS	8.000,00
6	Investimento / Obras e Instalações	INVESTIMENTO / OBRAS E INSTALAÇÕES	-
7	Investimento / Equipamento e Material Permanente	INVESTIMENTO / EQUIPAMENTO E MATERIAL PERMANENTE	21.500,00
TOTAL			3.674.800,00